

Zonizzazione sismica

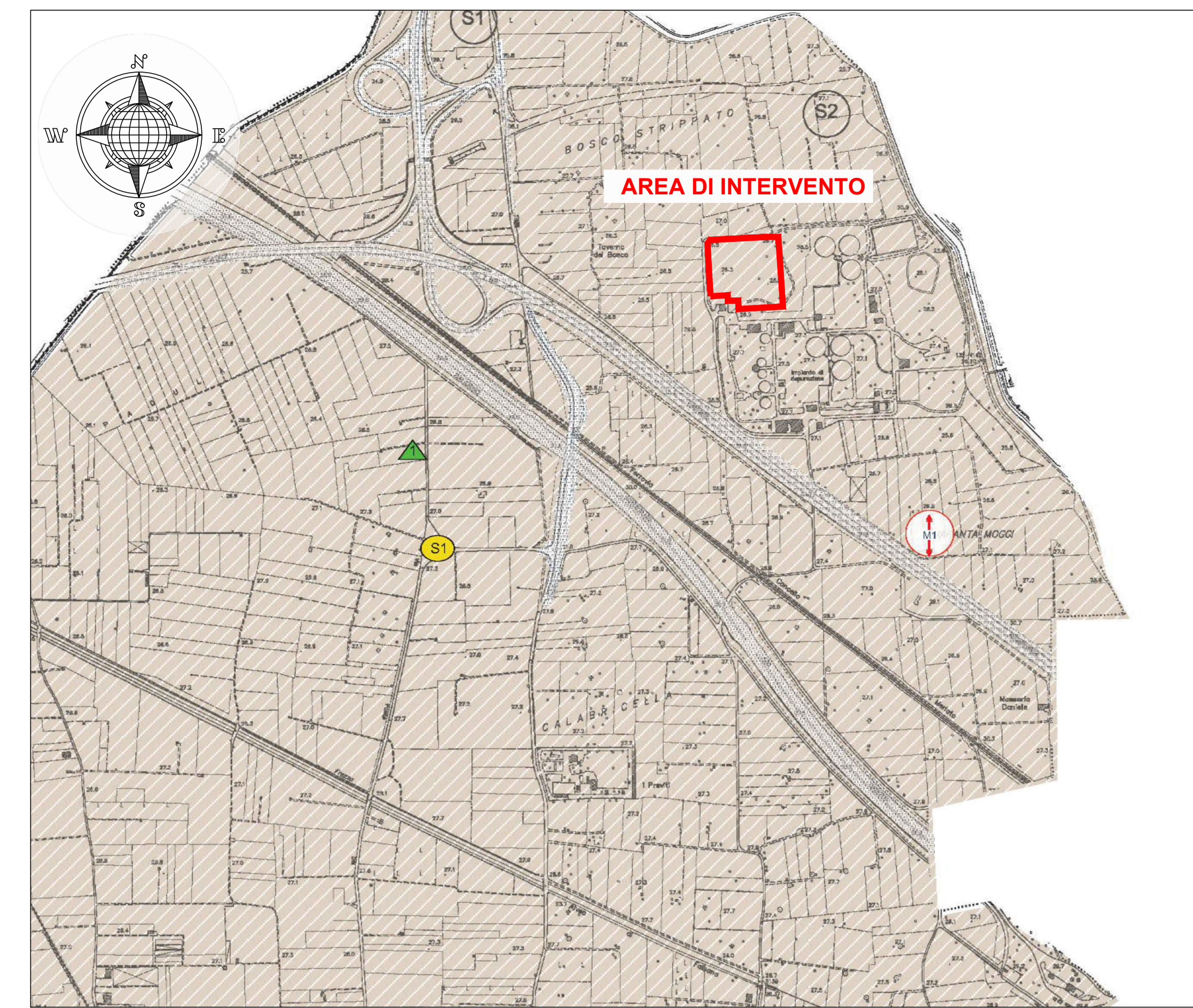

Zona stabile
Categoria suolo C - Categoria topografica T1

PS01 - Carta della trasformabilità

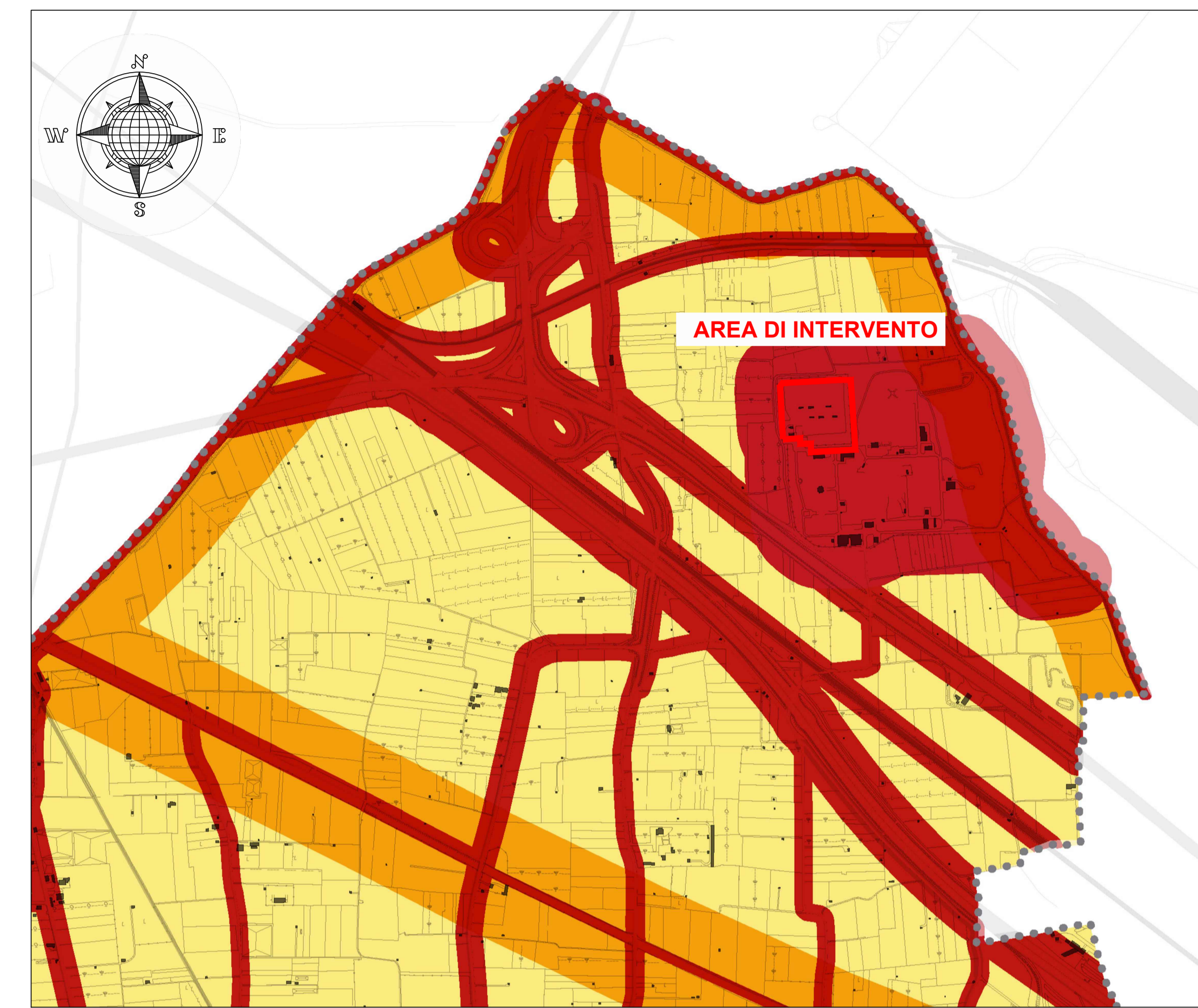

Are non trasformabili
Sistema della mobilità delle infrastrutture e della produzione - Fascia di rispetto depuratore

PS02 - Piano Strutturale Comunale

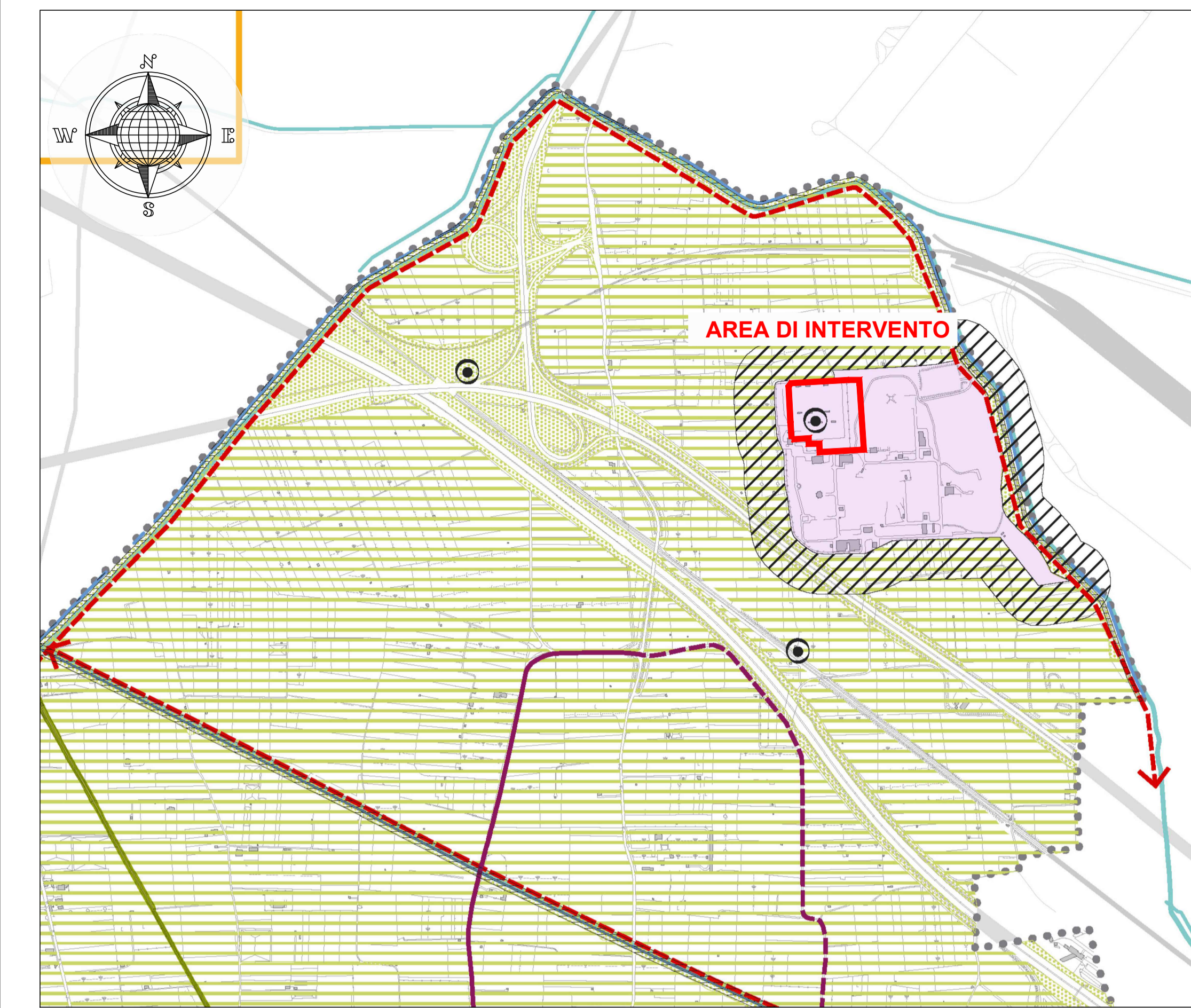

Impianti di interesse generale
Impianti tecnologici e speciali - Depuratore

PS03 - Verifica di coerenza con il P.T.C. Napoli

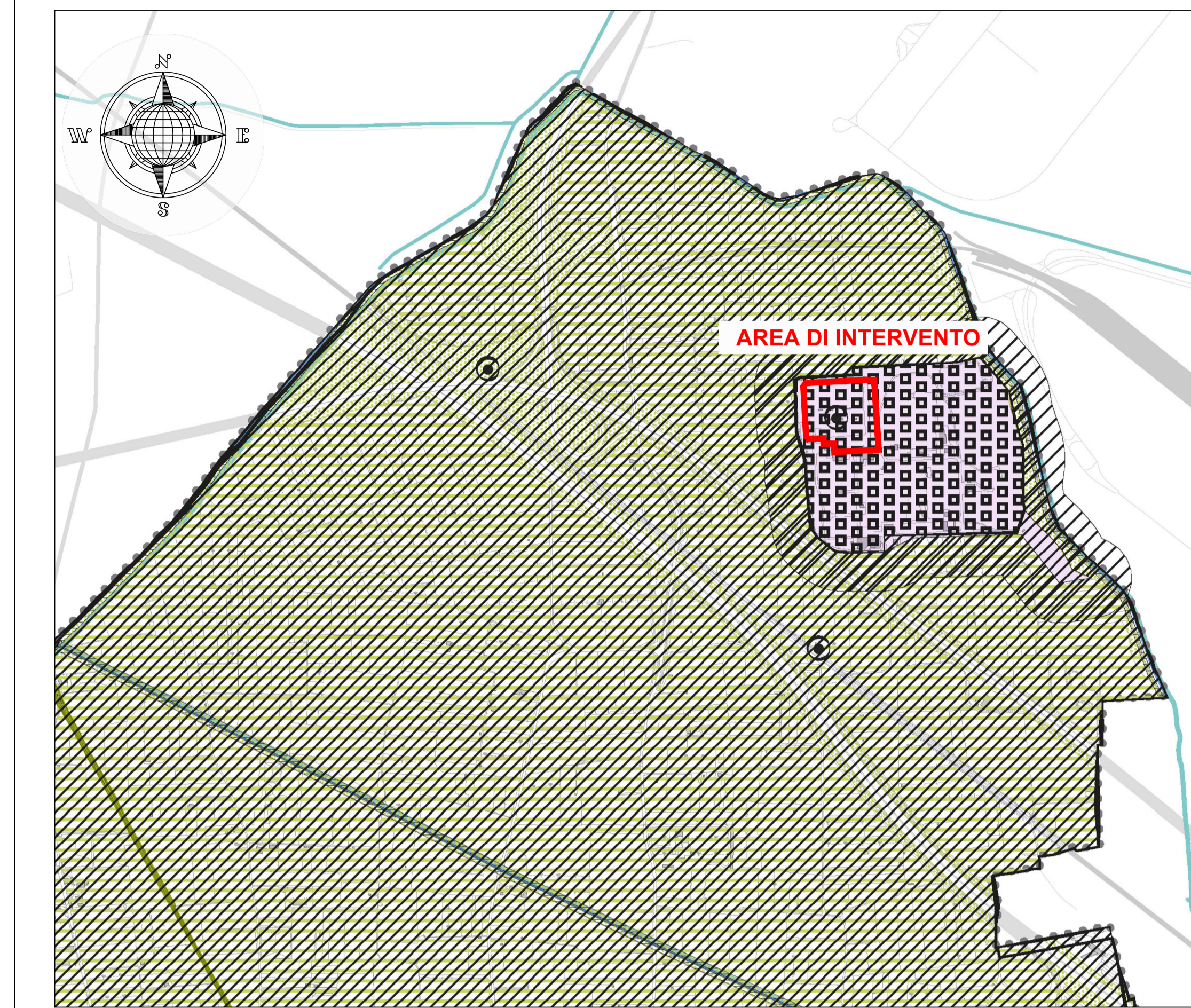

P.T.C. Napoli: Art. 57: Impianti tecnologici di interesse provinciale e sopracomunale

LEGENDA:

— AREA DI INTERVENTO

Zonizzazione acustica

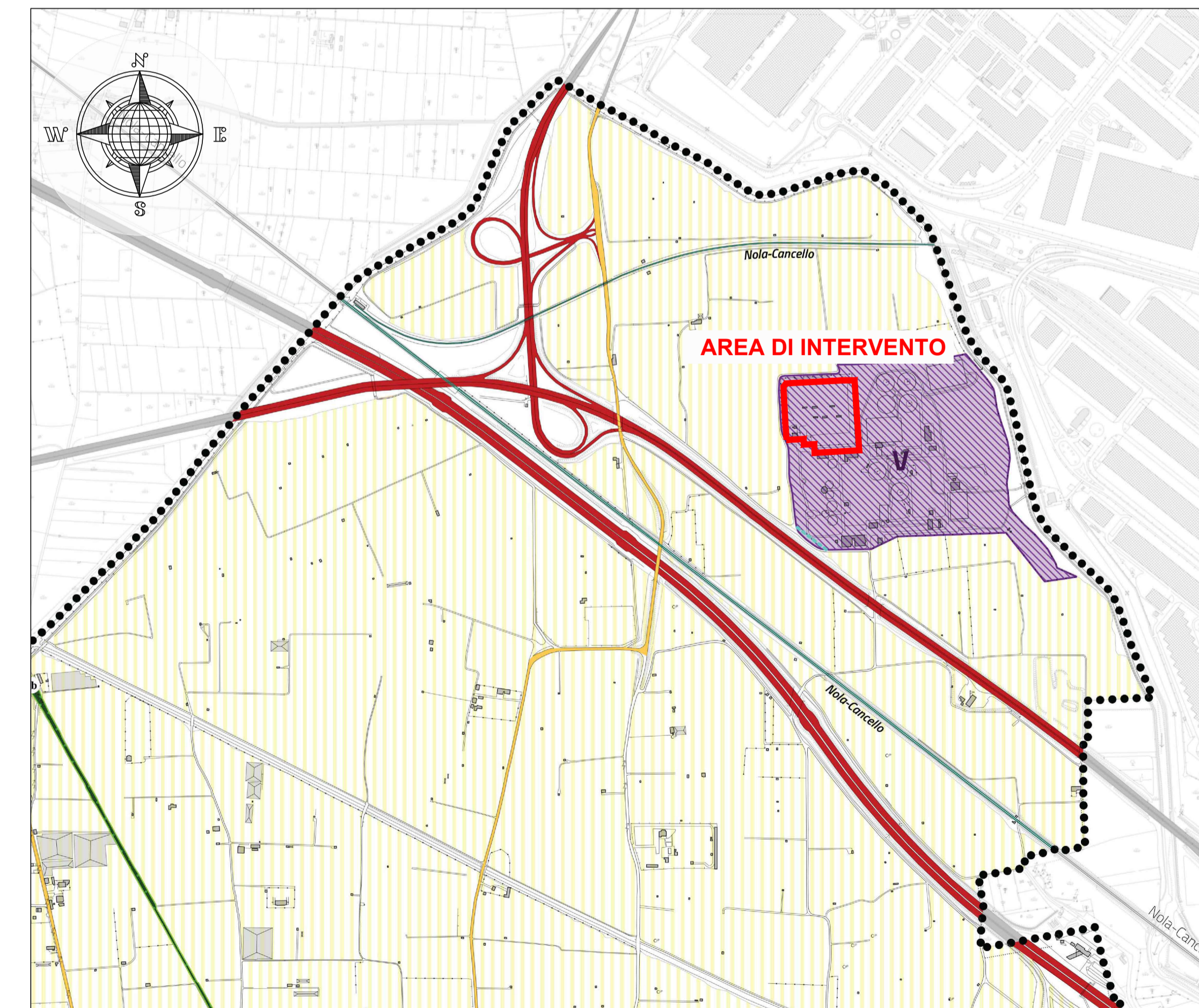

Classe V
Are prevalentemente industriali

QC07 - Beni vincolati ed altri elementi di interesse storico-culturale ed ambientale

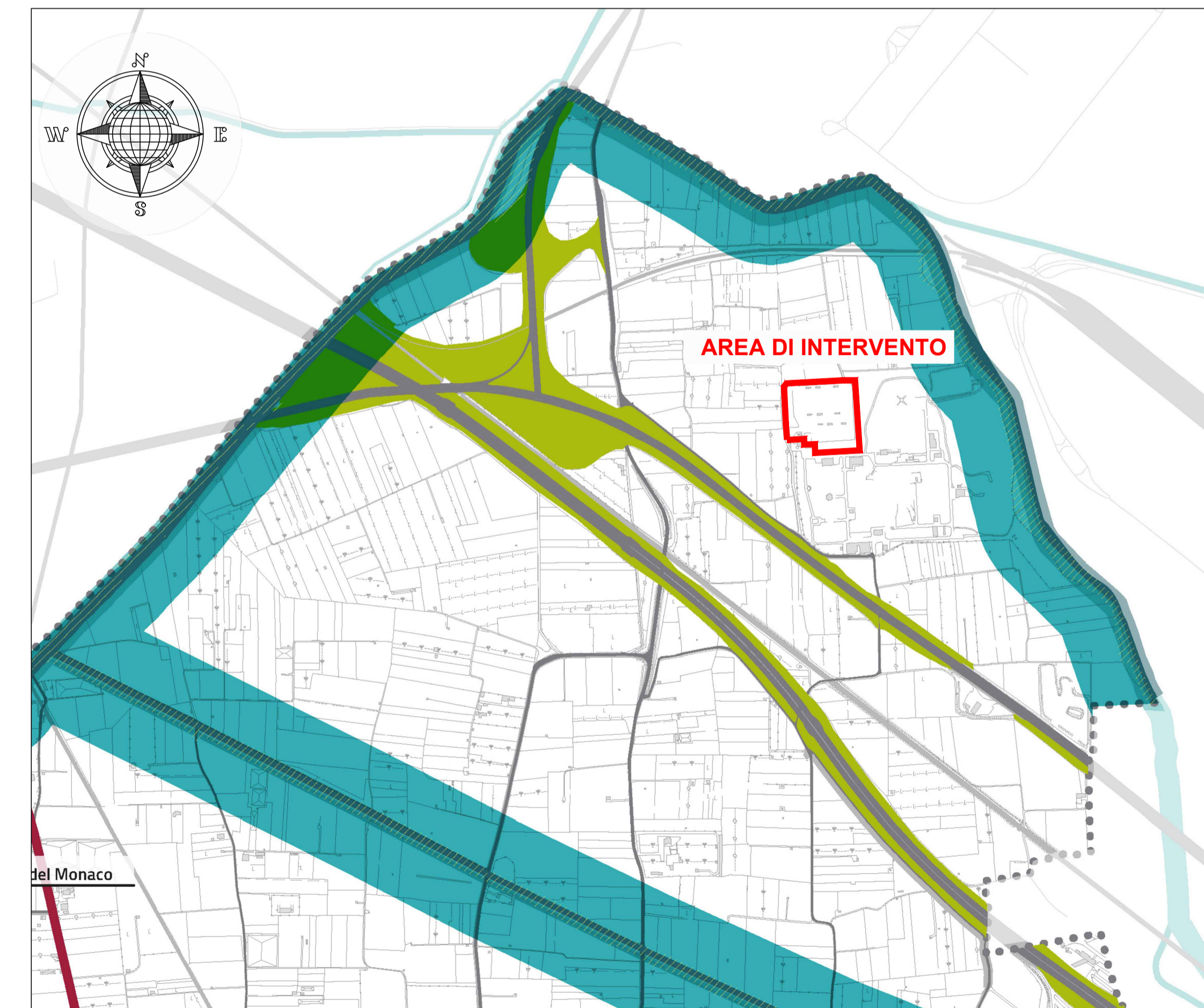

Nessun bene vincolato segnalato nell'area

QC08 - Reti infrastrutturali ed impianti tecnologici e speciali e relative fasce di rispetto

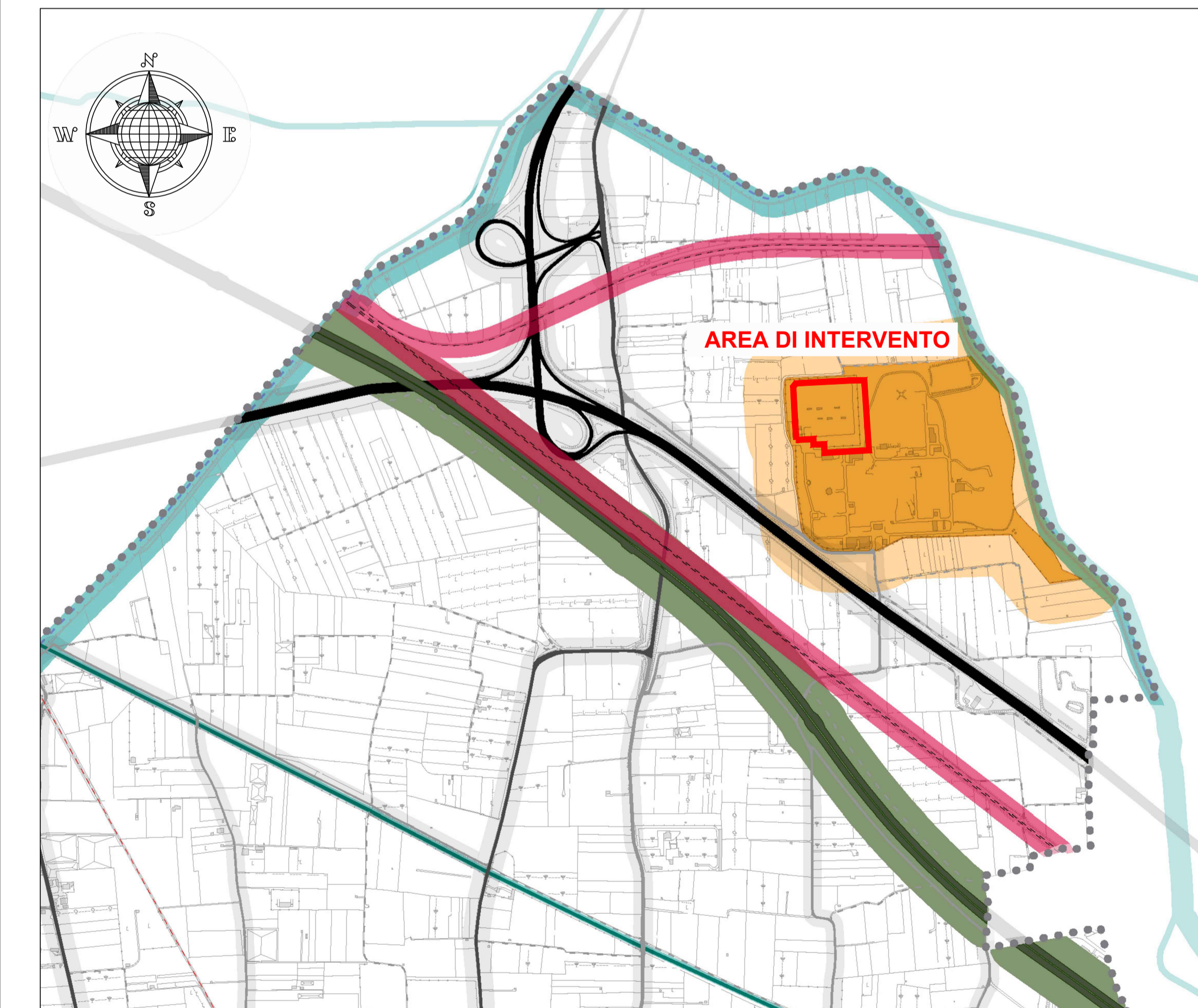

Impianti tecnologici e speciali
Depuratore

QC11 - Articolazione funzionale del territorio

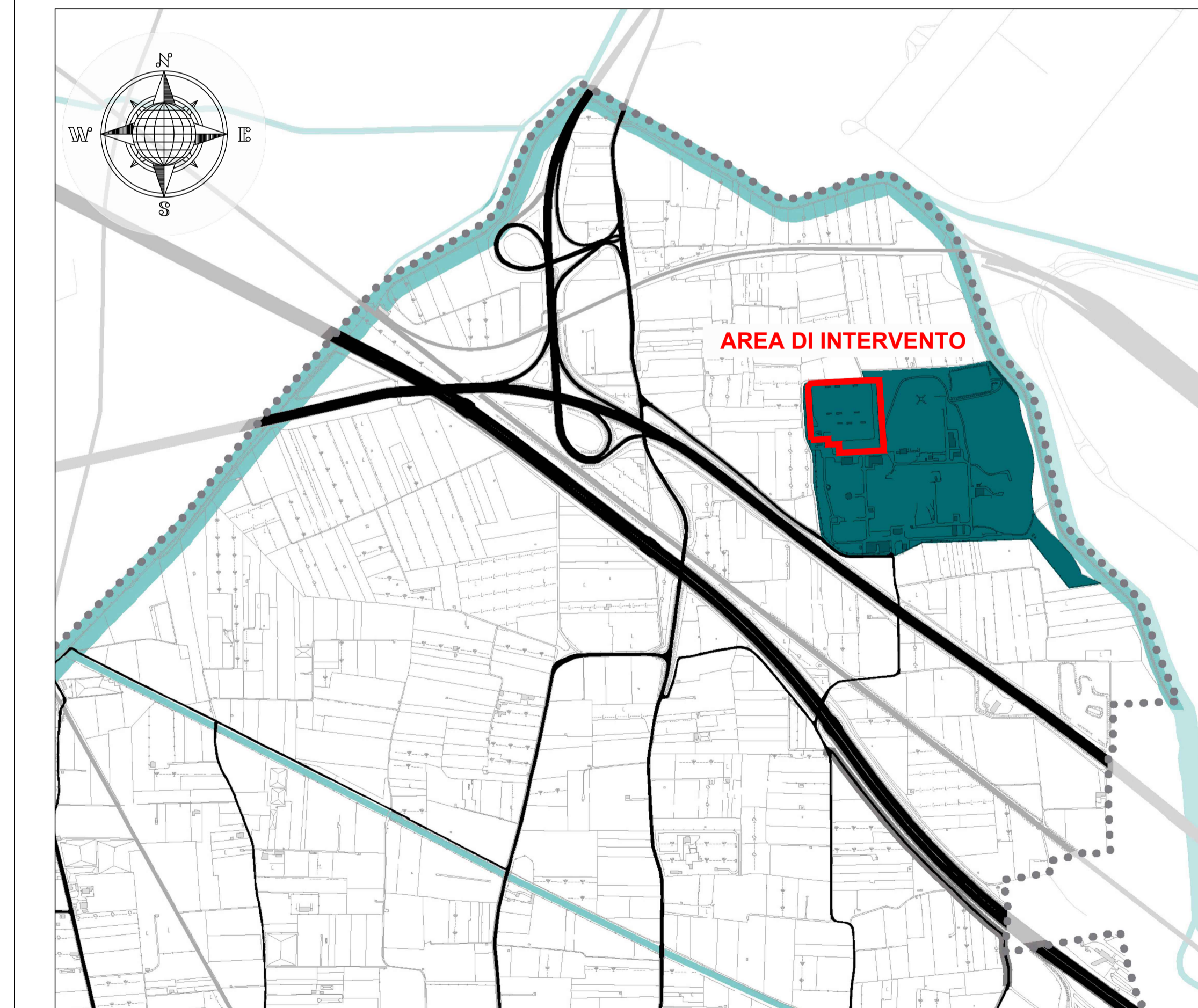

Impianti tecnologici e speciali
Depuratore

**REGIONE CAMPANIA
GIUNTA REGIONALE
DELLA CAMPANIA**

PROGETTAZIONE E REALIZZAZIONE DEI LAVORI RELATIVI ALLA COSTRUZIONE DI UN IMPIANTO PER IL TRATTAMENTO DELLA FRAZIONE ORGANICA PROVENIENTE DALLA RACCOLTA DIFFERENZIATA DEI RSU NEL COMUNE DI MARIGLIANO (NA).
PROCEDURA N. 3487/AP/2022 - CUP: B96G17000900001 - CIG: 935815951B
PROGETTO DEFINITIVO

IMPRESA CAPOGRUPPO:

INFRATECH
Consorzio Stabile S.C. A R.L.
cons. sede legale in MILANO
P.zza Quattro Novembre n. 7
Tel: 0815621498
gare@pec.infratech.it

C.G.A. S.r.l.
Via F.lli. T. 11
00144 Roma (RM)
Tel: 0646529450
info@cgasrl.it

CUBE S.r.l.
Via Feltrina 23 - Roma (RM)
Tel: 0773-21344
cuba@pec.cubefr.it

DRISALDI ASSOCIATI
Via della Madonna Alta n. 130/b
00187 Roma (RM)
Tel: 339-263712
gabri.drissal@ingpec.it

SUB RAGGRUPPAMENTO DI PROGETTISTI:

SUB MANDATARIA: C.C.E. S.p.A. - Via F.lli. T. 11 - 00144 Roma (RM) - Tel: 0646529450 - info@cgasrl.it

MANDANTI: C.G.A. S.r.l. - Via F.lli. T. 11 - 00144 Roma (RM) - Tel: 0646529450 - info@cgasrl.it

CUBE S.r.l. - Via Feltrina 23 - Roma (RM) - Tel: 0773-21344 - cuba@pec.cubefr.it

DRISALDI ASSOCIATI - Via della Madonna Alta n. 130/b - 00187 Roma (RM) - Tel: 339-263712 - gabri.drissal@ingpec.it

Prof. Ing. **GIOVANNI PERILLO**
Via XI Luglio n. 2 - Sessa Aurunca (CE) - Tel: 081.6040941
giovanni.perillo@pec.it

Dott. Geol. **PASQUALE MANARA**
Via Feltrina 23 - Roma (RM) - Tel: 339-263712
pasqualemanara@ingpec.it

ELABORATO:
INQUADRAMENTO TERRITORIALE
Pianificazione Comune di Marigliano

CODIFICA						
prog.	tipo elab.	argomento	progress.	revisione	data	scala
DEF	EGR	ITR	006	A	02/23	1: 10.000

rev.	data	emissione	descrizione	redatto	approvato
a	02/23			ccp	CGA
b					
c					
d					
e					