

TAVOLE DI PIANO

Elaborate in conformità della L.146/94 e della Dgr n. 834/2007

tavola n. **3.2.2** (quadrante nord)

AZZONNAMENTO: QUADRO D'INSIEME

Scala: 1:15000 - Aggiornamento base cartografica: 2007

Data: 24 novembre 2008 / PROPOSTA DI P.U.C. Il nuovo regolamento è stato deliberato con delibera n. 12 del 12/08/08 con 20/01/08

<p>SINDACO Eugenio Marano</p> <p>ASSESSORATO URBANISTICO Giovanni La Bottegara</p> <p>RESPONSABILE UNICO DEL PROCEDIMENTO DIRETTORE SETTORE URBANISTICO Massimo Sparvo</p>	<p>PROGETTO Leonardo Benvenuto, Alessandro Benvenuto, Luigi Benvenuto, Luigi Origgioli, Enrico Romano</p> <p>Il progettista coordinatore COP. 34, Enrico Gallo</p>
---	--

STUDIO ARCHITETTI BENVENUTO - GOLUSTEIN ARCHITETTURA

**ZONA E
AREE AGRICOLE**

E1	Area agricola periurbana e di pregio agronomico (art. 58)
E2	Area agricola delle colture estensive (art. 60)
E3	Area di rispetto ambientale (art. 61)
E4	Aggregati edilizi in territorio agricolo (art. 62)

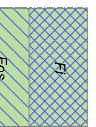

Attrezzature per l'istruzione superiore (art. 64)

Attrezzature sociali, sanitarie ed consolatorie (art. 65)

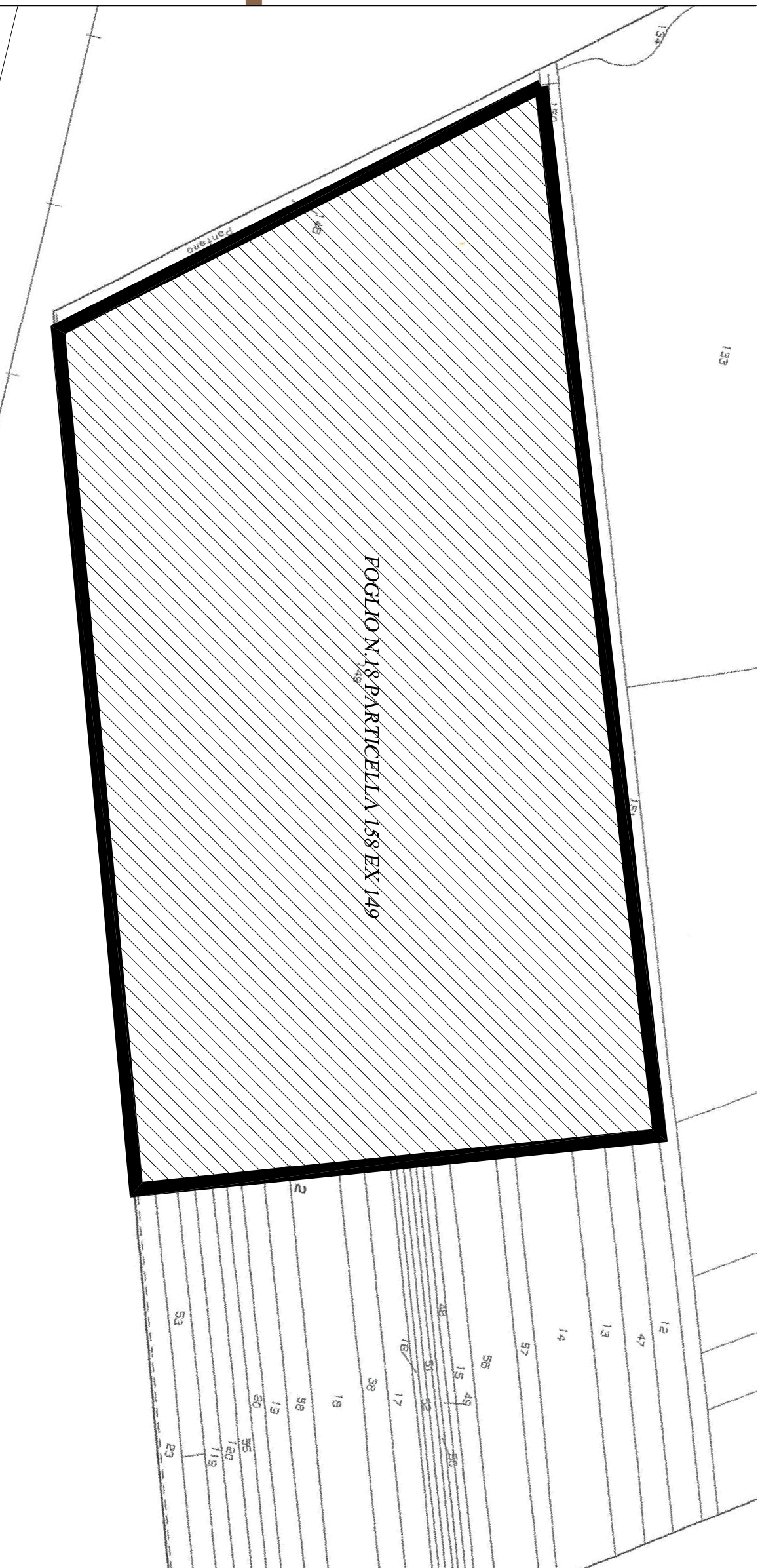
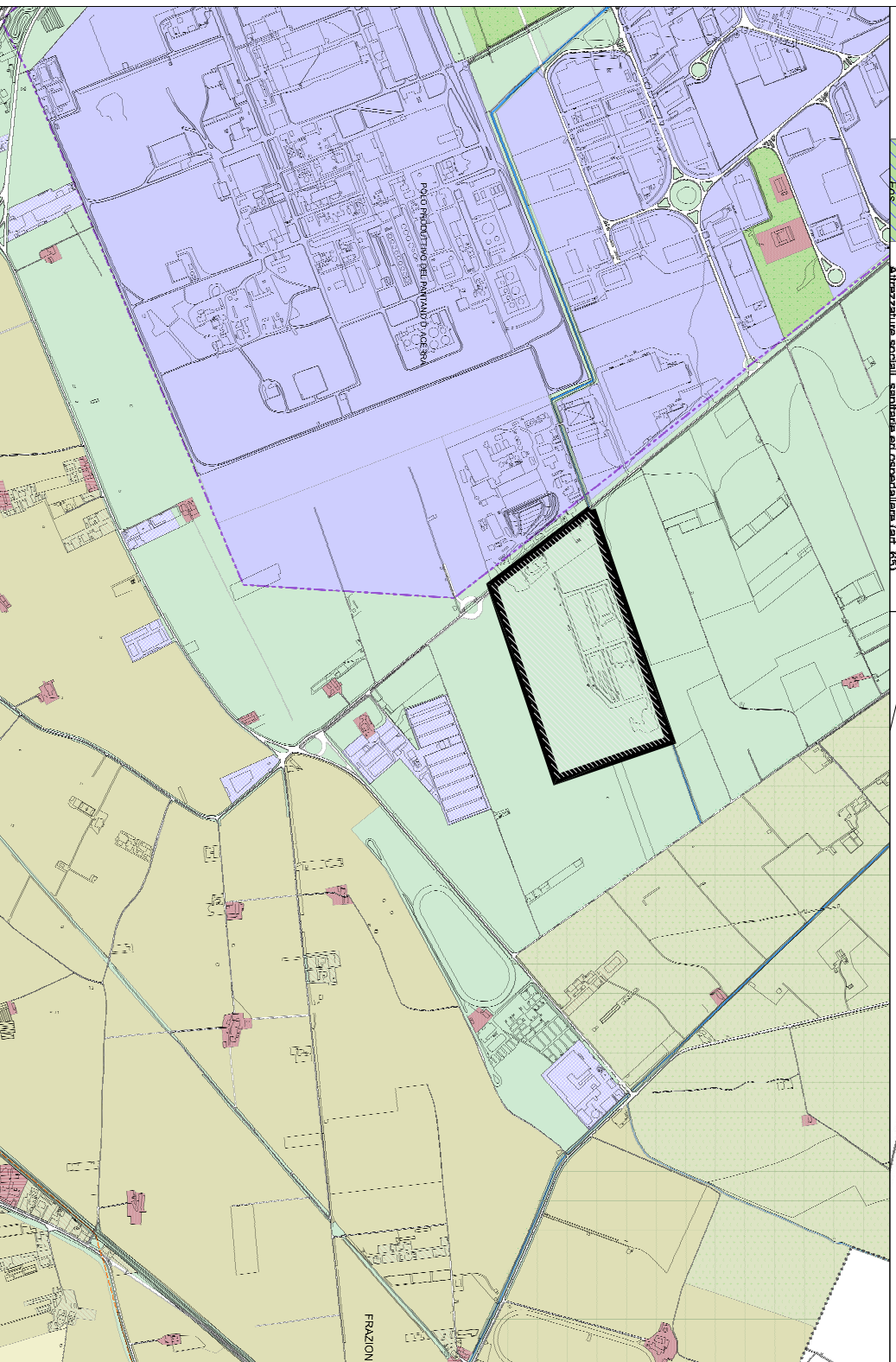

Sistema Ambiente Provincia di Napoli S.p.A. a socio unico

S.A.P.N.A. SpA

1.3.6/7

**ESTRATTO DEL VIGENTE STRUMENTO
URBANISTICO ED ESTRATTO DELLA
PLANIMETRIA CATASTALE**