

Prospetti e sezioni area servizi Sc. 1:50

SEZIONE A-A

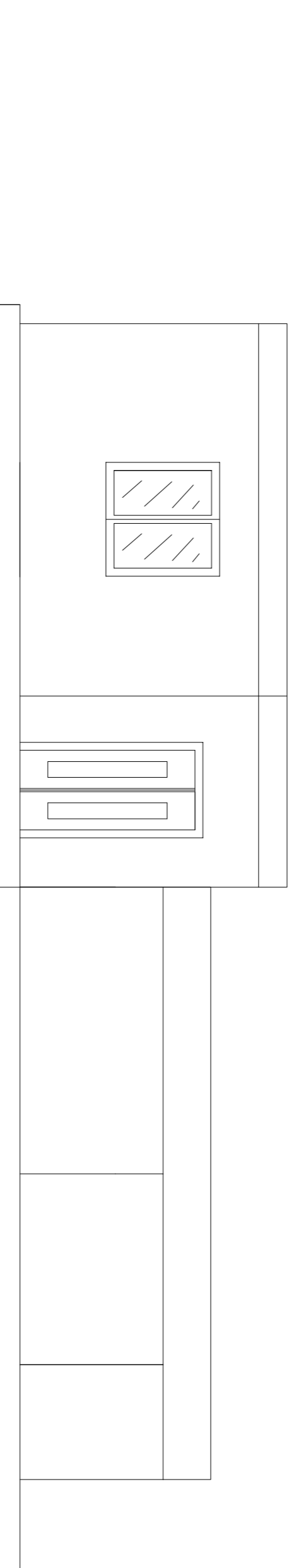

PROSPETTO EST

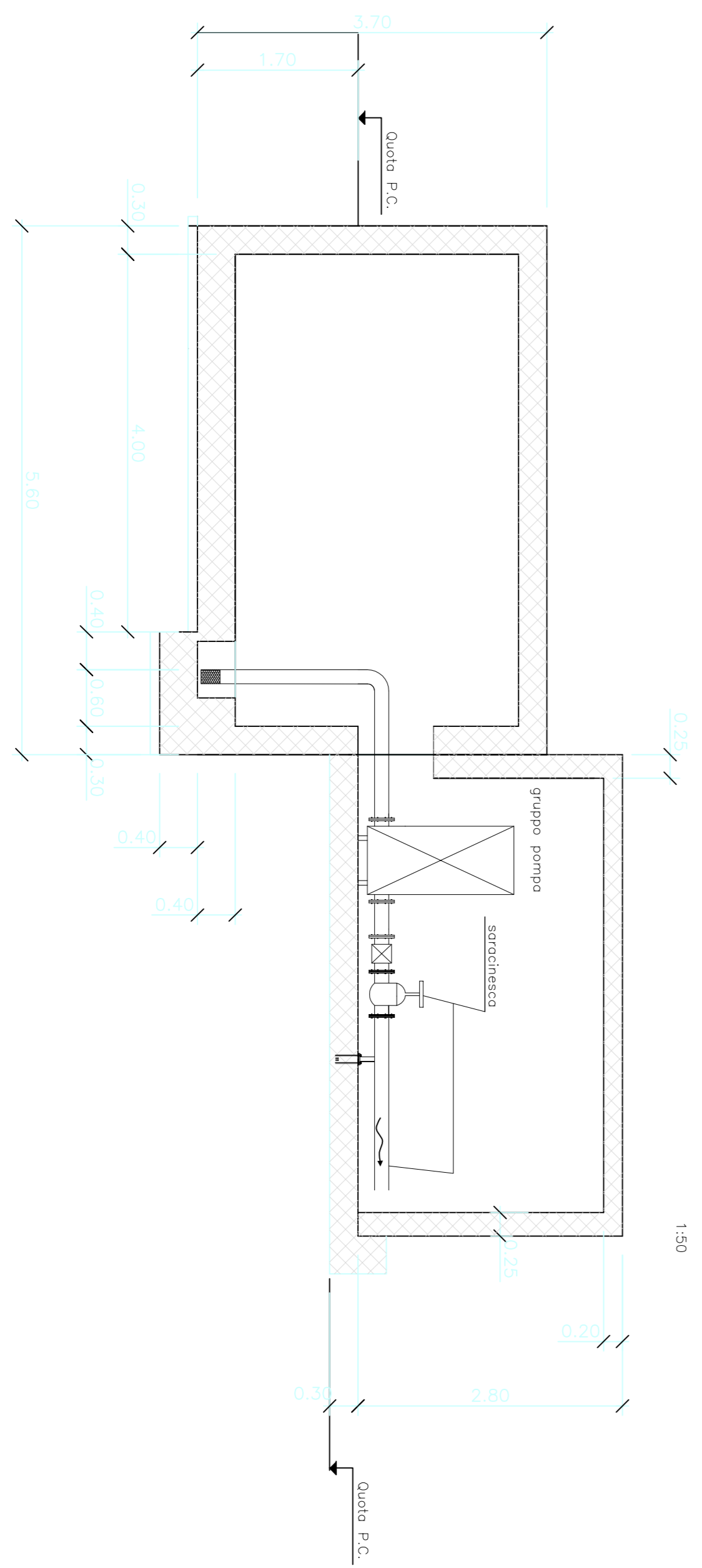
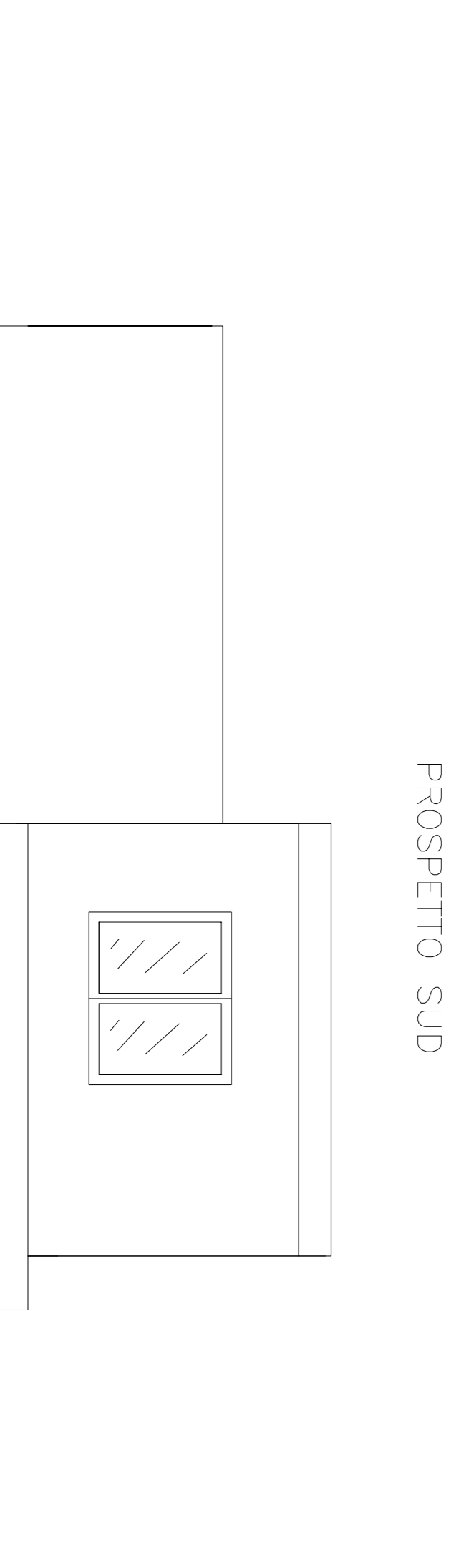

PROSPETTO SUD



**S.A.P.N.A. SpA**  
Sistema Ambiente Provincia di Napoli S.p.A. a socio unico

**COMUNE DI ACERRA (NA)**

**RICHIESTA DI AUTORIZZAZIONE AI SENSI DELL'ART. 208 PER LA MESSA IN RISERVA DEL RIFIUTO CER 19.12.12**

**SITO DI STOCCAGGIO "EX CDR" UBICATO NEL COMUNE DI ACERRA - LOCALITA' "PANTANO"**

ELABORATO N.: **1.3.3/4**  
TITOLO: **Planimetria e sezione dei corpi di fabbrica con particolari**

SCALA:	Rev.	Data
Varie	00	
	01	
	02	

Il Responsabile Tecnico  
**Ing. Gianfranco Iodice**