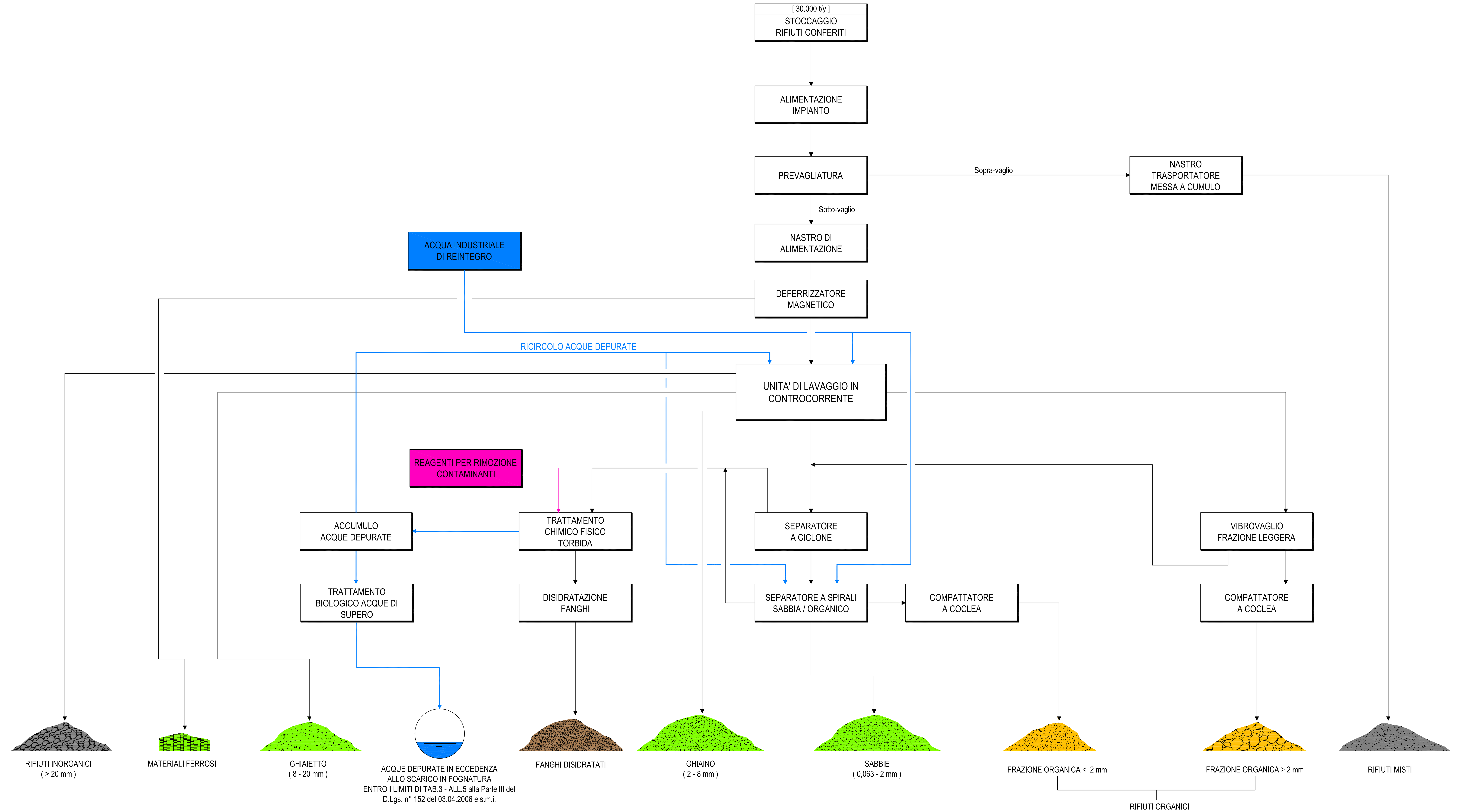

LEGENDA

- RECUPERI
- RECUPERO ENERGETICO O SMALTIMENTO
- SMALTIMENTO O RECUPERO
- DISCARICA
- REAGENTI
- ACQUE

[redacted]

ECOCENTRO TECNOLOGIE AMBIENTALI s.r.l. ENGINEERING & INNOVAZIONE

REV.	DATA	DESCRIZIONE	RED.	CONTR.	APPR.
2					
1					
0	18.07.'18	Emissione per istanza Autorizzazione Unica art. 208 D.Lgs. 152/06 e ss.mm.ii.	MZ	LL	EE

Proponente: BALESTRIERI IMPIANTI s.r.l.
Progettista: ECOCENTRO TECNOLOGIE AMBIENTALI s.r.l.

REALIZZAZIONE E GESTIONE DI UN IMPIANTO DI TRATTAMENTO E RECUPERO DEI RIFIUTI DA PULIZIA DELLE STRADE E ALTRI RIFIUTI NON PERICOLOSI CON TECNOLOGIA SOIL-WASHING UBICATO IN COMUNE DI ARIANO IRPINO (AV) AREA PIP IN CONTRADA CAMPOREALE.

SCHEMA DI FLUSSO CON BILANCIO MATERIALI APPROSSIMATO

Redatto: MZ	Plot: A1+A4	Stile plot.: "ZM1"	BAL-LAV-AUT-003	Revisione	
Controllato: LL	Data: 18.07.2018			00	
Approvato: EE	Scala: 1:/				

L'impianto oggetto della presente documento è coperto da brevetti industriali.
Pertanto e la documentazione presentata deve essere considerata e trattata come documentazione riservata.
E' vietata la riproduzione, la distribuzione o l'utilizzo per qualsiasi scopo senza l'autorizzazione del titolare dei diritti.

PROCESSO-IMPIANTO BREVETTATO UNITÀ DI LAVAGGIO

COMUNE DI ARIANO IRPINO

(provincia di Avellino)

Ubicazione impianto: Zona Camporeale, Ariano Irpino (AV)

Oggetto d'intervento: IMPIANTO DI TRATTAMENTO E RECUPERO DEI RIFIUTI DA PULIZIA STRADALE E ALTRI RIFIUTI NON PERICOLOSI CON TECNOLOGIA "SOIL-WASHING"

Progetto definitivo per il rilascio dell'Autorizzazione Unica di cui all'art. 208 e segg. del D. lgs 152 / 06 e ss. mm.ii.

TAV. 1

rapp.

v.i.

elaborati:

Inquadramento territoriale:
Corografia
Carta Tecnica Regionale con ubicazione dell'area di intervento e della viabilità di accesso all'impianto

data : Giugno 2018

COROGRAFIA 1:2500

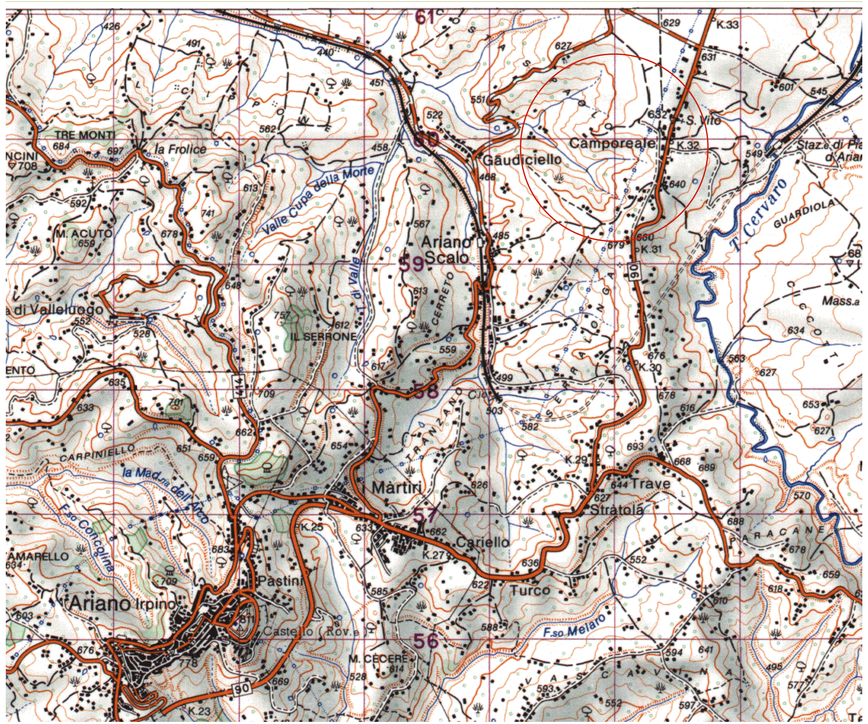

CARTA TECNICA REGIONALE_1:2500

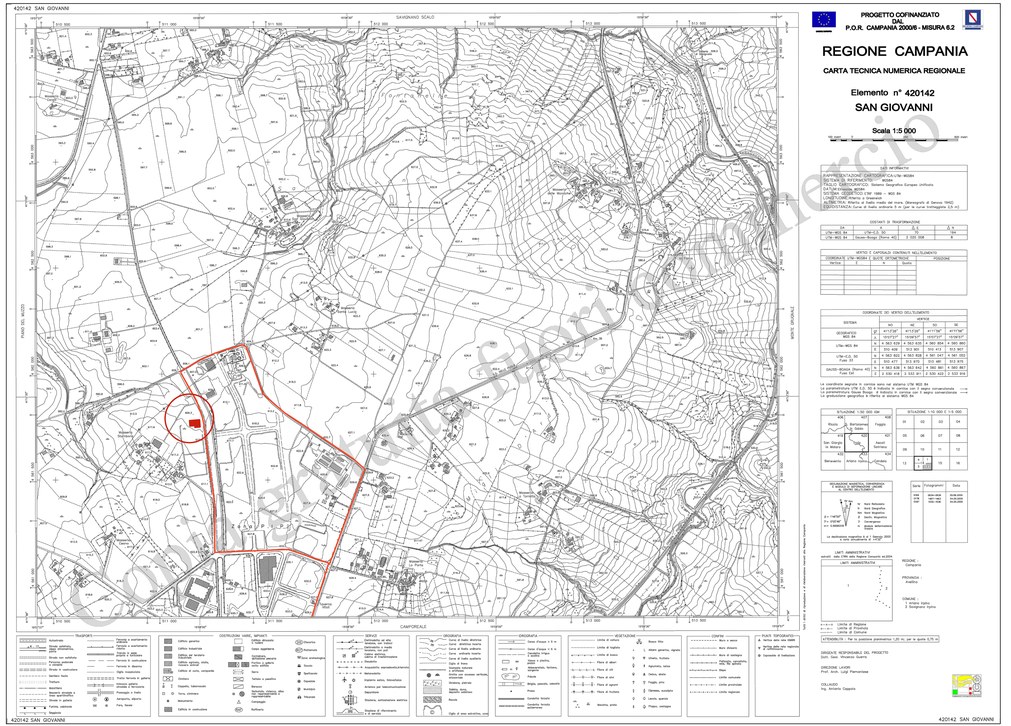

Copia non autorizzata per uso commerciale

STRALCIO CATASTALE

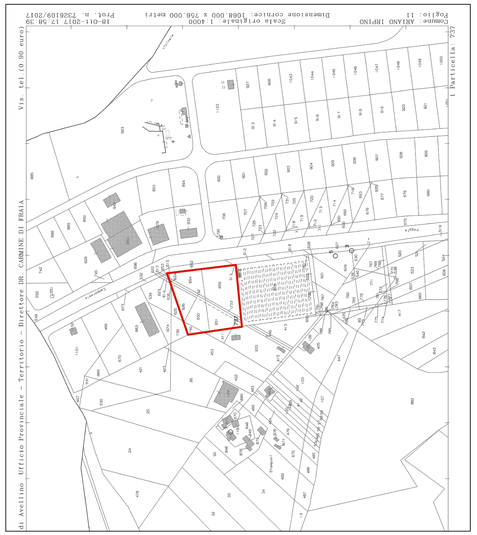

PUC

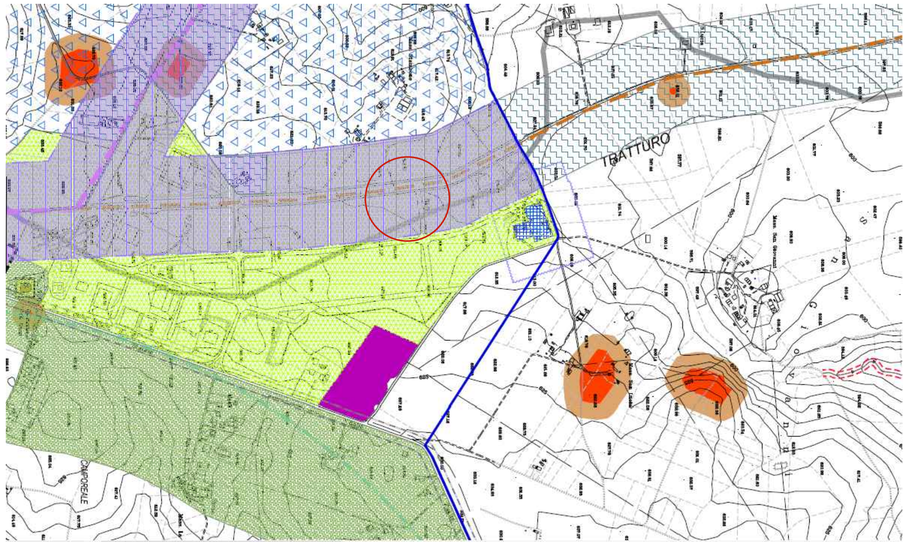

Zona D - Produttivo Consolidata- Camporeale

(PSAI)-CARTA RISCHIO FRANA

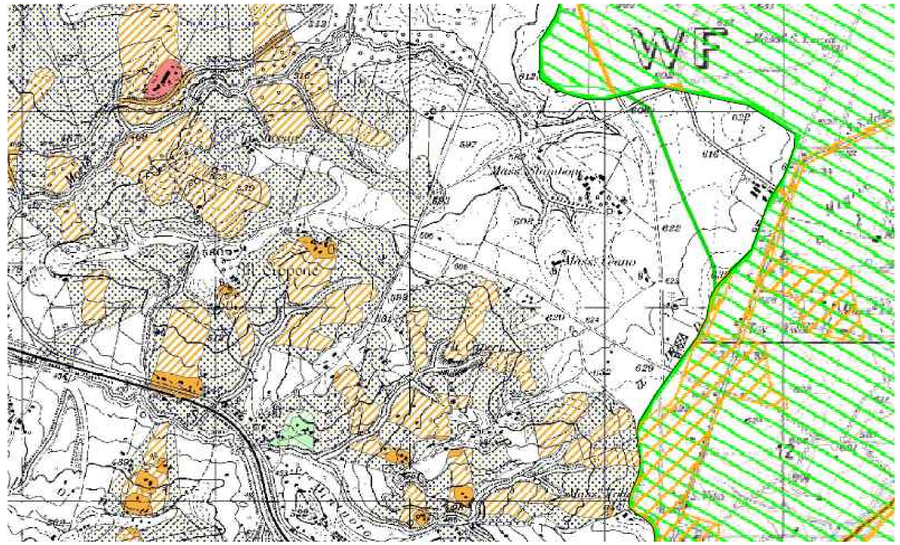

Zona D - Produttivo Consolidata- Camporeale

CARTA DEI VINCOLI

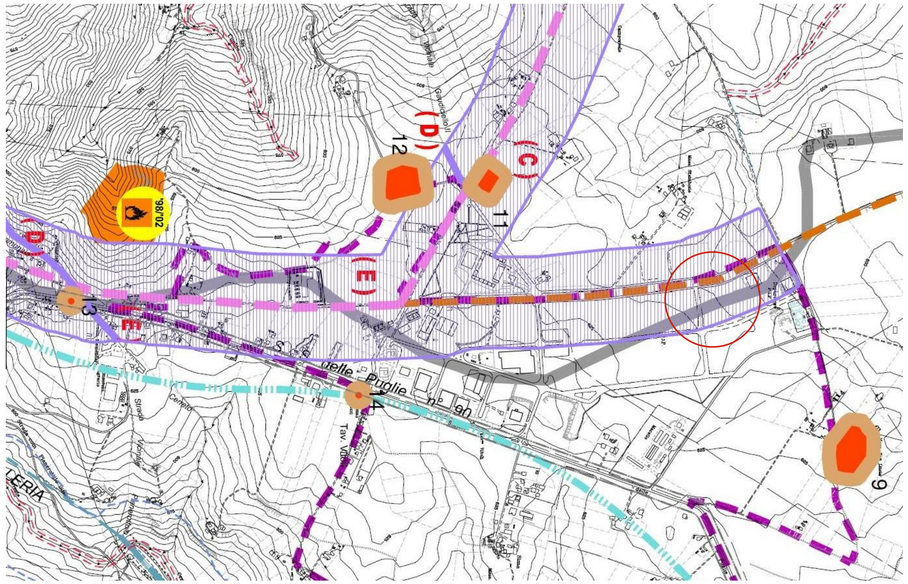

VINCOLO ARCHEOLOGICO

(-Regio Tratturo Pescasseroli-Candela e Tratturello Foggia-Camporeale)

AREA PIP CAMPOREALE

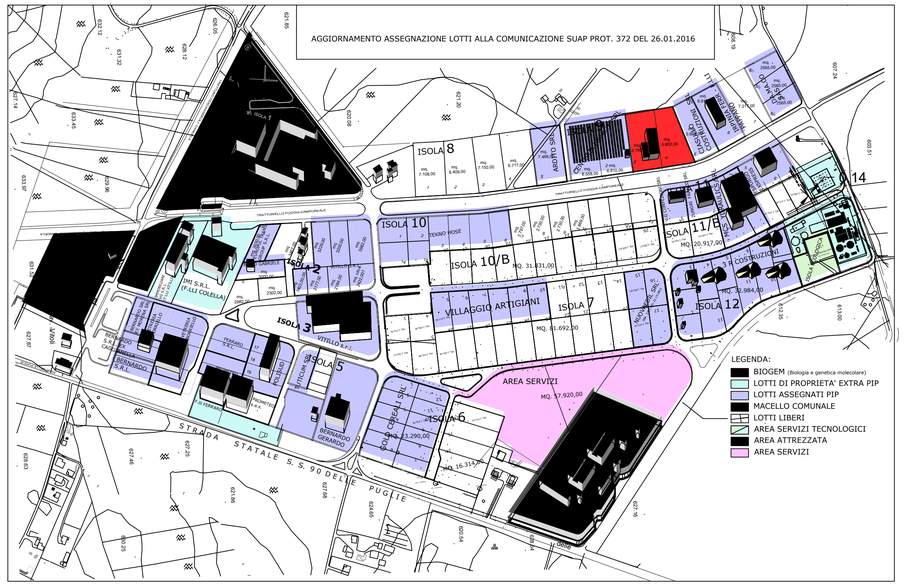

Lotti 3 - 4 (assegnazione Balestrieri) con inserimento progetto

COMUNE DI ARIANO IRPINO

(provincia di Avellino)

Ubicazione impianto: Zona Camporeale, Ariano Irpino (AV)

Oggetto d'intervento: IMPIANTO DI TRATTAMENTO E RECUPERO DEI RIFIUTI DA PULIZIA STRADALE E ALTRI RIFIUTI NON PERICOLOSI CON TECNOLOGIA "SOIL-WASHING"

Progetto definitivo per il rilascio dell'Autorizzazione Unica di cui all'art. 208 e segg. del D. lgs 152 / 06 e ss. mm.ii.

elab. 2	elaborati:
rapp.	Inquadramento territoriale: Stralcio P.U.C. Estratto catastale Carta dei vincoli Stralcio PSAI Rischio Frana
v.i.	

data : Giugno 2018

COMUNE DI ARIANO IRPINO

(provincia di Avellino)

Ubicazione impianto: Zona Camporeale, Ariano Irpino (AV)

Oggetto d'intervento: IMPIANTO DI TRATTAMENTO E RECUPERO DEI RIFIUTI DA PULIZIA STRADALE E ALTRI RIFIUTI NON PERICOLOSI CON TECNOLOGIA "SOIL-WASHING"

Progetto definitivo per il rilascio dell'Autorizzazione Unica di cui all'art. 208 e segg. del D. lgs 152 / 06 e ss. mm.ii.

TAV.3

rapp.

1:500

elaborati:

Planimetria generale dell'insediamento

data : Giugno 2018

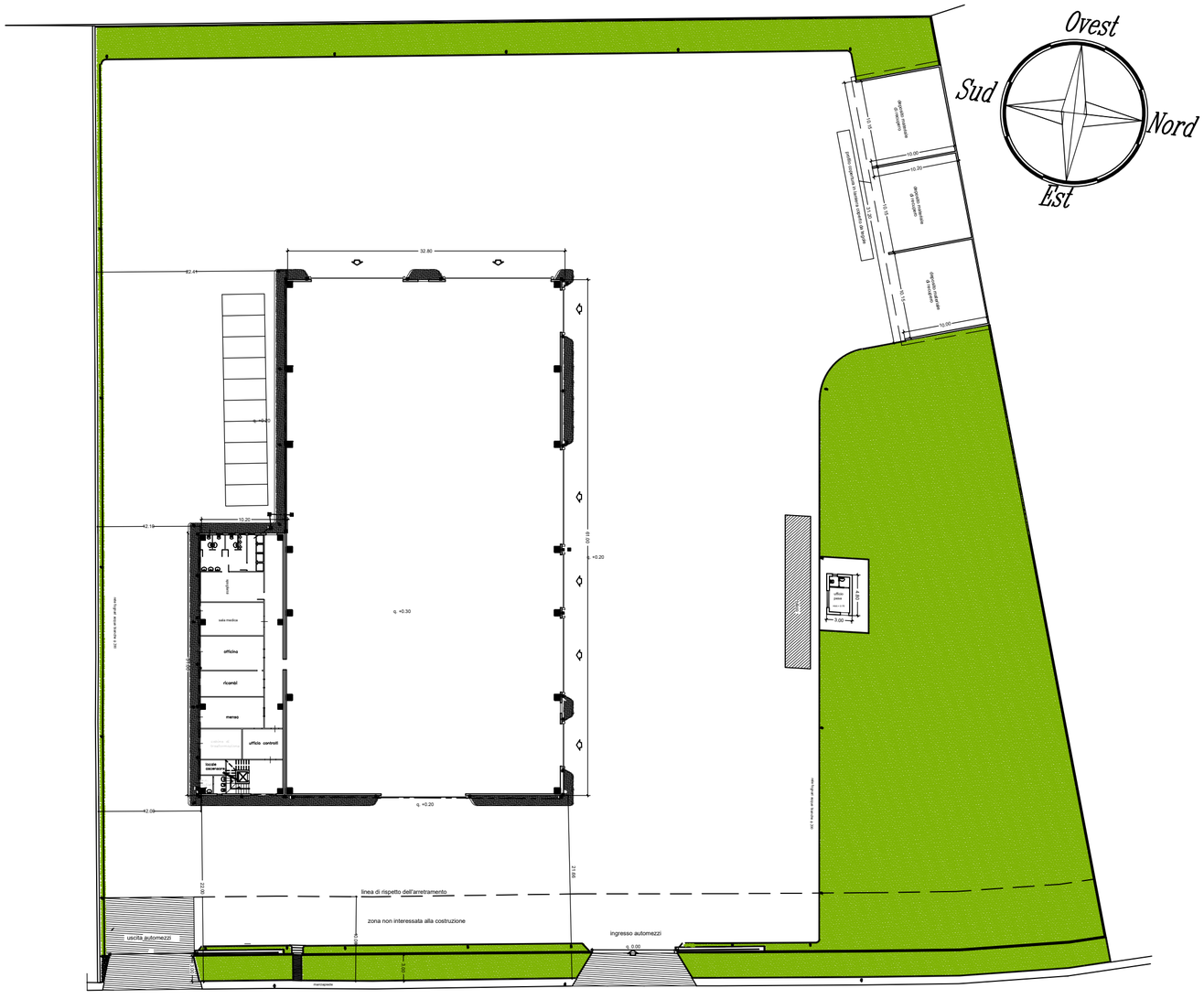

Viabilità PIP

Pianta del piano terra dello stabilimento e della Palazzina Uffici

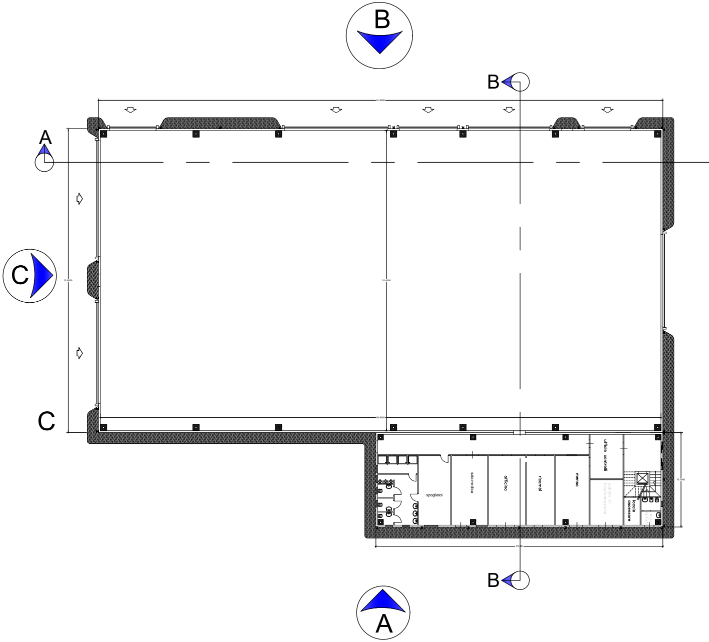

B
B
A
C
C
60.6000
ufficio controlli
spogliatoi
sala medica
officina
ricambi
mensa
cabina di trasformazione
locale ascensore
W.C. autisti
10.2000
31.00
B
A

COMUNE DI ARIANO IRPINO

(provincia di Avellino)

Ubicazione impianto: Zona Camporeale, Ariano Irpino (AV)

Oggetto d'intervento: IMPIANTO DI TRATTAMENTO E RECUPERO DEI RIFIUTI DA PULIZIA STRADALE E ALTRI RIFIUTI NON PERICOLOSI CON TECNOLOGIA "SOIL-WASHING"

Progetto definitivo per il rilascio dell'Autorizzazione Unica di cui all'art. 208 e segg. del D. lgs 152 / 06 e ss. mm.ii.

TAV.4	elaborati: Planimetrie dei corpi di fabbrica
rapp. 1:200	

data : Giugno 2018

Pianta del piano copertura stabilimento e Palazzina Uffici con torrino scala

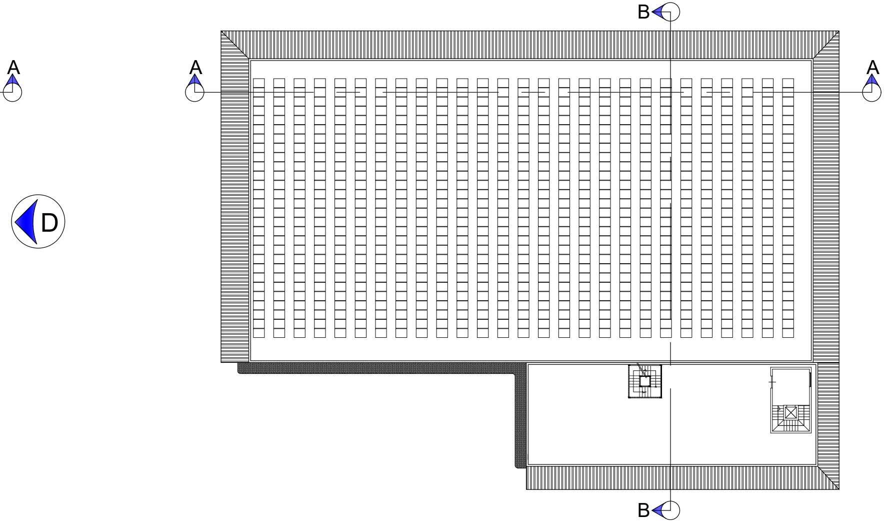

Pianta del piano copertura stabilimento e Palazzina Uffici

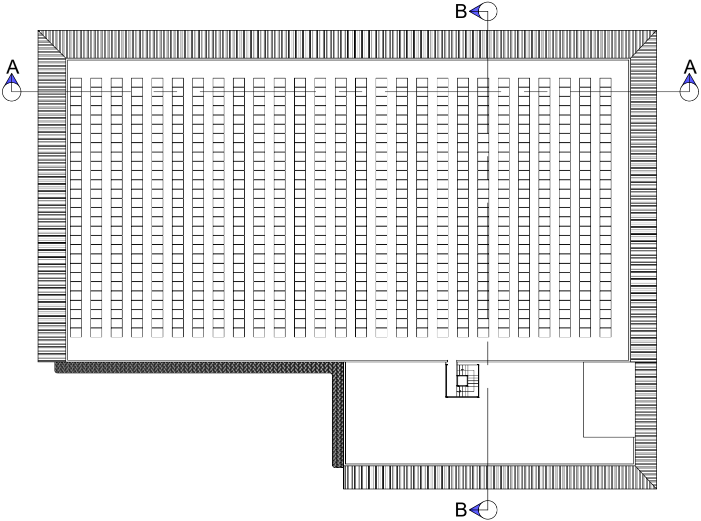

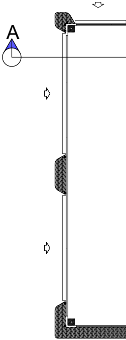

Pianta del piano primo della Palazzina Uffici

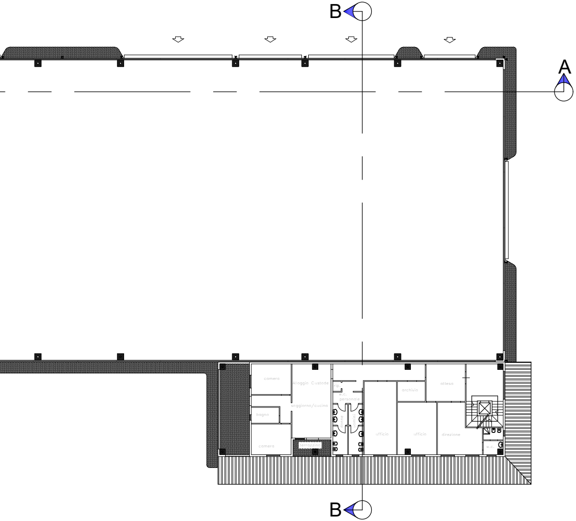
B
A
camera
Alloggio Custode
rip.
w.c.
personale
saggiorno/cucina
bagno
donne
uomini
camera
terrazzino
archivio
attesa
ufficio
ufficio
direzione
w.c.
B

Pianta piano terra capannoni

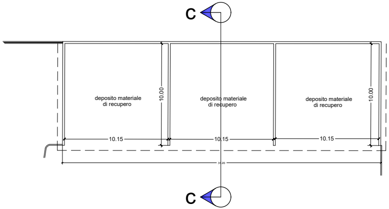
C
deposito materiale
di recupero
10.00
deposito materiale
di recupero
deposito materiale
di recupero
10.00
10.15
10.15
10.15
31.20
C

Pianta piano copertura capannoni

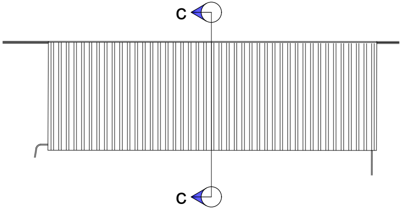

Vista Prospettica capannoni

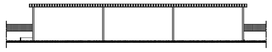

Sezione " C " capannoni

Vista Prospettica " A "

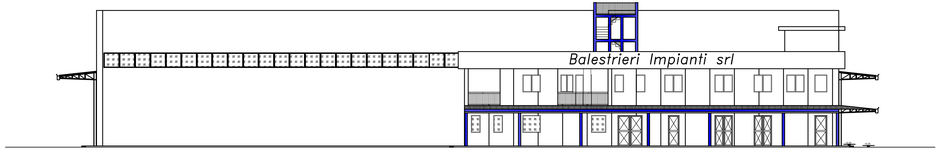

Vista Prospettica " C "

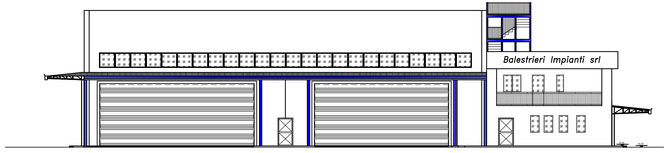

Vista Prospettica " B "

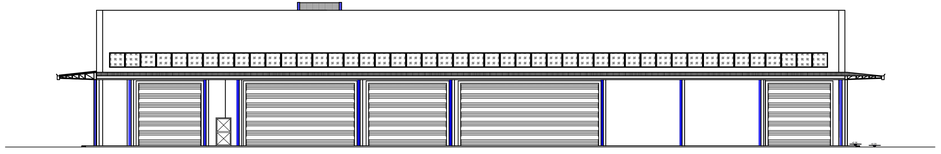

Vista Prospettica " D "

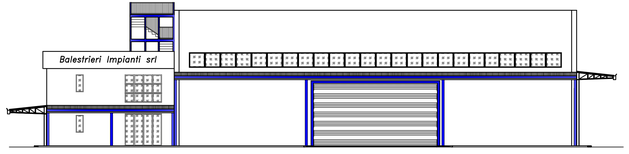

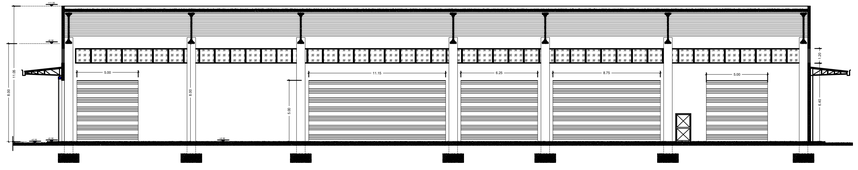

Vista Sezione " B/B "

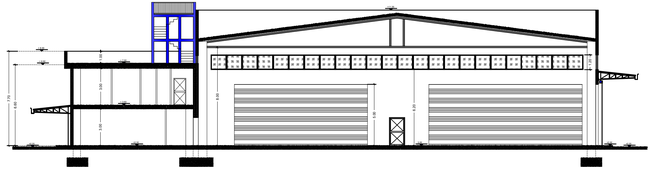

COMUNE DI ARIANO IRPINO

(provincia di Avellino)

Ubicazione impianto: Zona Camporeale, Ariano Irpino (AV)

Oggetto d'intervento: IMPIANTO DI TRATTAMENTO E RECUPERO DEI RIFIUTI DA PULIZIA STRADALE E ALTRI RIFIUTI NON PERICOLOSI CON TECNOLOGIA "SOIL-WASHING"

Progetto definitivo per il rilascio dell'Autorizzazione Unica di cui all'art. 208 e segg. del D. lgs 152 / 06 e ss. mm.ii.

TAV.5

rapp. 1:200

elaborati:

Sezioni dei corpi di fabbrica
Prospetti dei corpi di fabbrica

data : Giugno 2018