

Studio Tecnico geom. Rodolfo Aceto arch. Lia F. Veropalumbo
- via Nuova San Leone - Gragnano - tel. 081.879.52.31 - cell. 338.13.70.921 - 347.69.88.792

COMUNE DI ARIANO IRPINO

(provincia di Avellino)

Ubicazione impianto: Zona Camporeale, Ariano Irpino (AV)

Oggetto d'intervento: IMPIANTO DI TRATTAMENTO E RECUPERO DEI RIFIUTI DA PULIZIA STRADALE E ALTRI RIFIUTI NON PERICOLOSI CON TECNOLOGIA "SOIL-WASHING"

Progetto definitivo per il rilascio dell'Autorizzazione Unica di cui all'art. 208 e segg. del D. lgs 152 / 06 e ss. mm.ii.

committente : Balestrieri Impianti S.r.l.

sede legale: via R. Raiola, 59-84012 Anagni (Sa)

TAV. 1
rapp.
v.i.

elaborati:
Inquadramento territoriale:
Corografia
Carta Tecnica Regionale con ubicazione dell'area di intervento e della viabilità di accesso all'impianto

data : Luglio 2018

geom. Rodolfo Aceto

arch. Lia Fortuna Veropalumbo

il richiedente

BALESTRIERI IMPIANTI S.r.l.
via R. Raiola, 59
84012 ANAGNI (SA)

arch. Lia Fortuna Veropalumbo

COROGRAFIA 1:2500

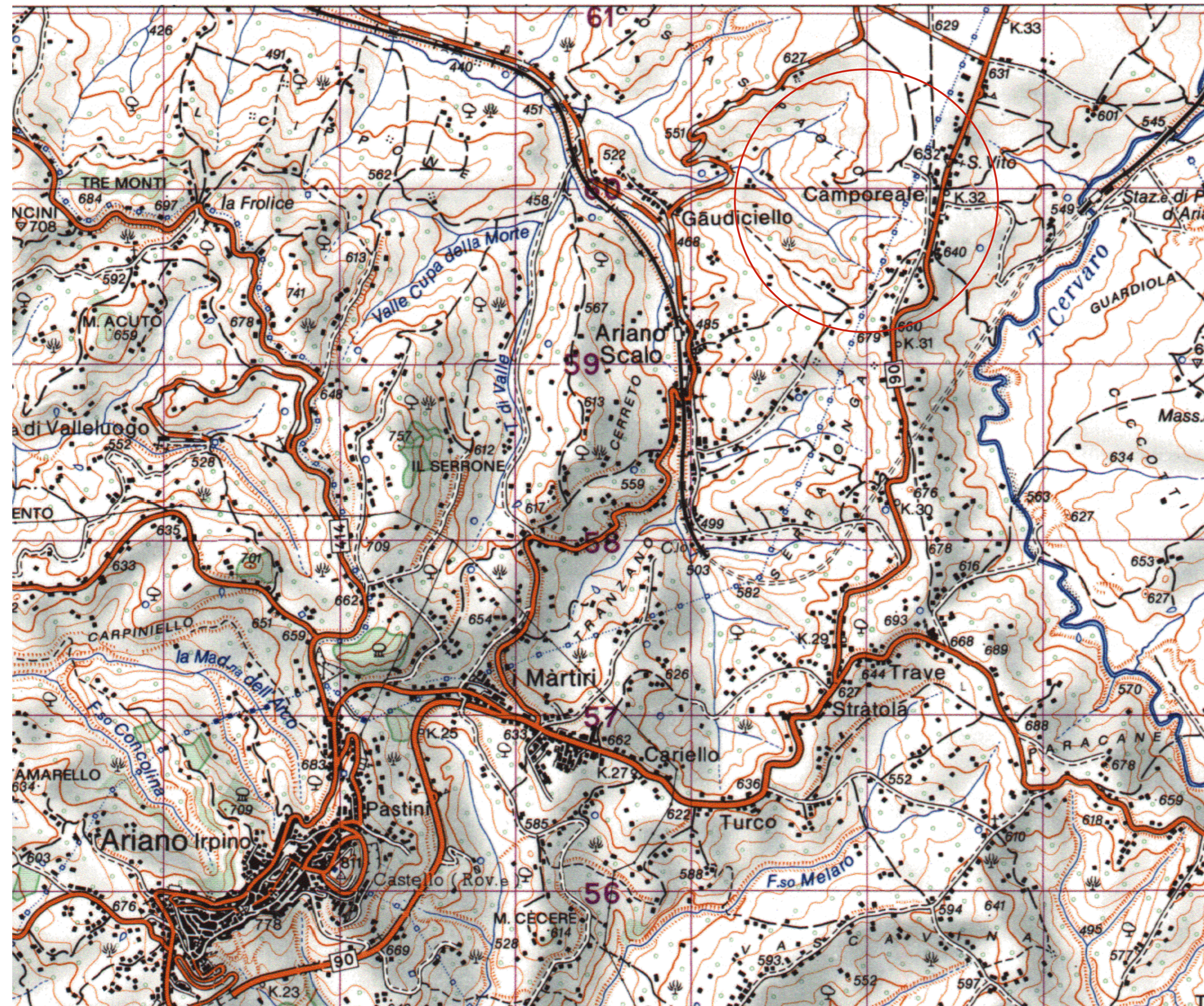

CARTA TECNICA REGIONALE_1:2500

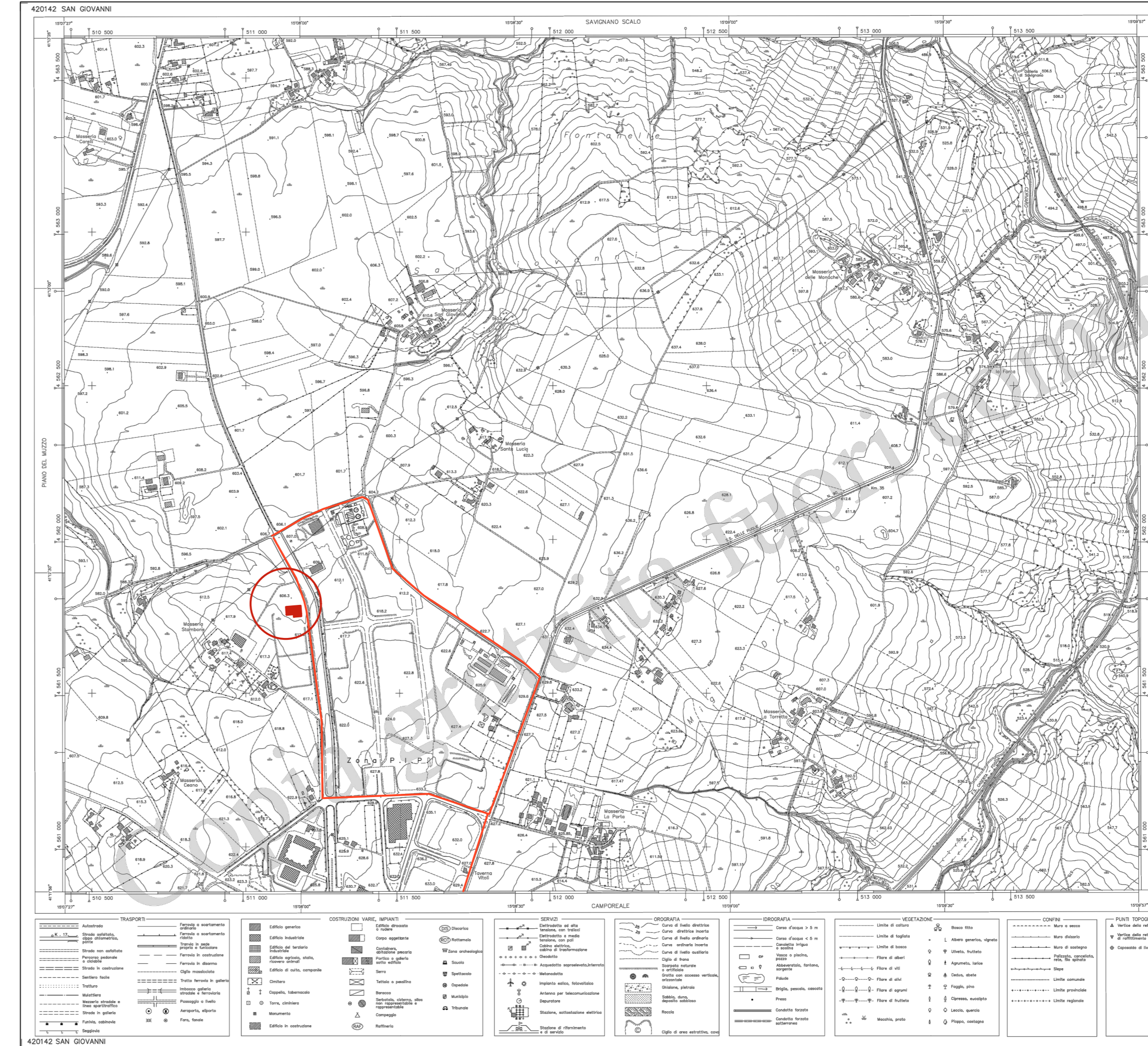

PROGETTO FINANZIATO DAL P.O.R. CAMPANIA 2000/6 - MISURA 6.2

REGIONE CAMPANIA
CARTA TECNICA NUMERICA REGIONALE

Elemento n° 420142
SAN GIOVANNI
Scala 1:5.000

CA	VE	AL	AL
UTM-WGS 84	UTM-E. 30	10	164
UTM-WGS 84	UTM-W. 30	2	235.000

COORDINATE UTM-NORD E SEDE COORDINATE UTM-OCCIDENTALI	
Vertice	E
1	
2	
3	
4	
5	

COORDINATE DEI VERTICI DELL'ELEMENTO				
SISTEMA	NO	NE	SO	SE
COORDINATE	45° 52' 57,37"	15° 02' 57,37"	45° 52' 57,37"	15° 02' 57,37"
UTM-WGS 84	45	15	525.000	235.000
UTM-E. 30	45	15	525.000	235.000
UTM-W. 30	45	15	525.000	235.000
GAUSS-BONAPARTE (Quota 40)	45	15	525.000	235.000
UTM-WGS 84	45	15	525.000	235.000

La cartografia regionale di cui costituisce parte non è stata verificata sul terreno (UTM-WGS 84).
La cartografia regionale di cui costituisce parte non è stata verificata sul terreno (UTM-WGS 84).
La cartografia regionale di cui costituisce parte non è stata verificata sul terreno (UTM-WGS 84).

SITUAZIONE	1:50.000 SIM.	SITUAZIONE	1:10.000 E 1:5.000
001	001	001	001
002	002	002	002
003	003	003	003
004	004	004	004
005	005	005	005
006	006	006	006
007	007	007	007
008	008	008	008
009	009	009	009
010	010	010	010
011	011	011	011
012	012	012	012
013	013	013	013
014	014	014	014

PRONOME VERBALE UNIVERSALE
PRONOME VERBALE UNIVERSALE

PRONOME VERBALE UNIVERSALE	PRONOME VERBALE UNIVERSALE
1	1
2	2
3	3
4	4
5	5

LIMITI AMMINISTRATIVI
LIMITI AMMINISTRATIVI

REGIONE
Campania

PROVINCIA
Avellino

COMUNE
Ariano Irpino

420142 SAN GIOVANNI