



Corografia scala 1:25000

1

Area 449, Tavole: 22, 23, 33, 61, 62, 63, 64, 73, 74

Custom Bullets Performance, Avellino



Legenda	
1	Forno
2	Abbatimento
3	Bruclatore
4	Messa in riserva R13
5	Settore di conferimento
6	Stoccaggio M.P.S.
7	Stoccaggio rifiuti prodotti
8	Servizi Igienici
9	Ufficio
10	Altre ditte

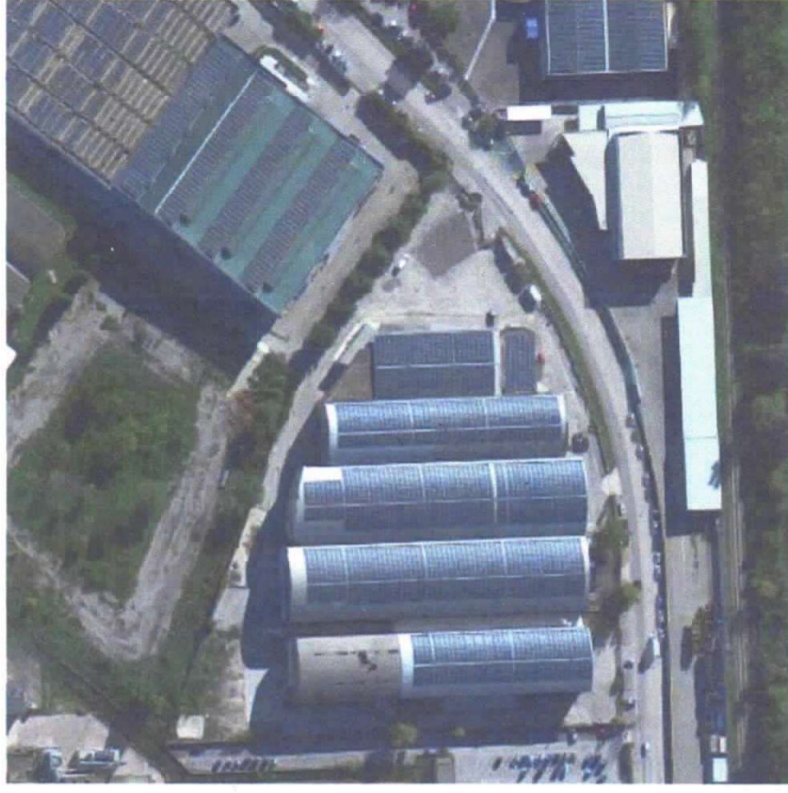
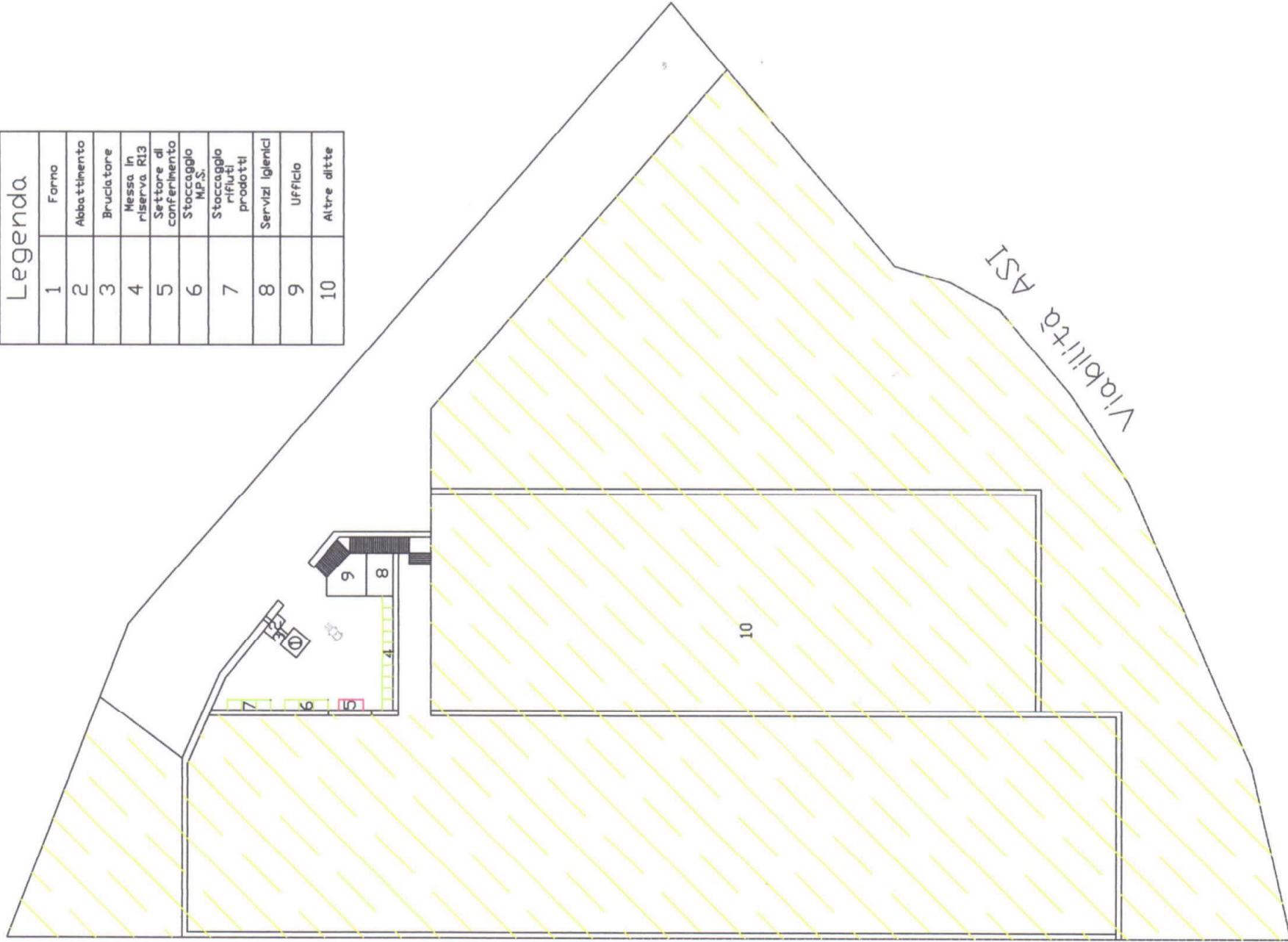

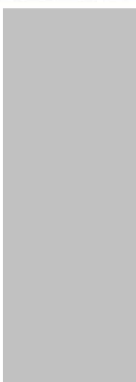
	Scala 1:500	Planimetria generale
		

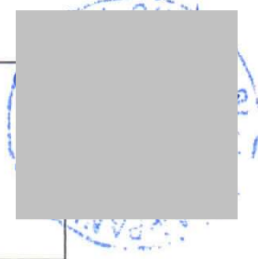

Legenda	
1	Forno
2	Abbattimento
3	Brucciato
4	Messa in riserva R13
5	Settore di conferimento
6	Stoccaggio M.P.S.
7	Stoccaggio rifiuti prodotti
8	Servizi igienici
9	Ufficio
10	Altre ditte

Quantità massime annuali

CER	Descrizione	Op. di recupero	Quantità massima annua	
			Attività di recupero R4 Tonnellate	Riserva riserva R13 Tonnellate
02 01 10	Rifiuti metallici	R4 R13		
12 01 03	Lunatura, scaglie e polveri di metalli non ferrosi	R4 R13		
12 01 04	Polveri e particolato di metalli non ferrosi	R4 R13		
15 01 04	Imballaggi metallici	R4 R13		
16 01 18	Metalli non ferrosi	R4 R13		
17 04 01	Batteria, zinco, cadmio	R4 R13		
17 04 02	Batteria, nichel, cobalto	R4 R13		
17 04 03	Piombo	R4 R13		
19 10 02	Rifiuti di metalli non ferrosi	R4 R13	1.200	3.000
19 12 03	Metalli non ferrosi	R4 R13	1.08	263
20 01 40	Metalli	R4 R13		
TOTALE			1.200	3.000

Quantità stoccabili in ogni momento

CER	Descrizione	Op. di recupero	Q.tà massima stoccabile in ogni momento	
			Tonnellate	m ³
02 01 10	Rifiuti metallici	R13		
12 01 03	Lunatura, scaglie e polveri di metalli non ferrosi	R13		
12 01 04	Polveri e particolato di metalli non ferrosi	R13		
15 01 04	Imballaggi metallici	R13		
16 01 18	Metalli non ferrosi	R13		
17 04 01	Batteria, zinco, cadmio	R13		
17 04 02	Batteria, nichel, cobalto	R13		
17 04 03	Piombo	R13		
19 10 02	Rifiuti di metalli non ferrosi	R13	114	1C
19 12 03	Metalli non ferrosi	R13		
20 01 40	Metalli	R13		
TOTALE			114	1C

Arece messa in riserva R13

CER	Descrizione	Modalità di stoccaggio	Superfici di stoccaggio (m ²)	
			Contenitori/la terra	
02 01 10	Rifiuti metallici	Contenitori/la terra	1	
12 01 03	Lunatura, scaglie e polveri di metalli non ferrosi	Contenitori/la terra	1	
12 01 04	Polveri e particolato di metalli non ferrosi	Contenitori/la terra	1	
15 01 04	Imballaggi metallici	Contenitori/la terra	1	
16 01 18	Metalli non ferrosi	Contenitori/la terra	1	
17 04 01	Batteria, zinco, cadmio	Contenitori/la terra	1	
17 04 02	Batteria, nichel, cobalto	Contenitori/la terra	1	
17 04 03	Piombo	Contenitori/la terra	1	
19 10 02	Rifiuti di metalli non ferrosi	Contenitori/la terra	1	
19 12 03	Metalli non ferrosi	Contenitori/la terra	1	
20 01 40	Metalli	Contenitori/la terra	1	
TOTALE			10	



Planimetria particolare
area coperta

Scala 1:100

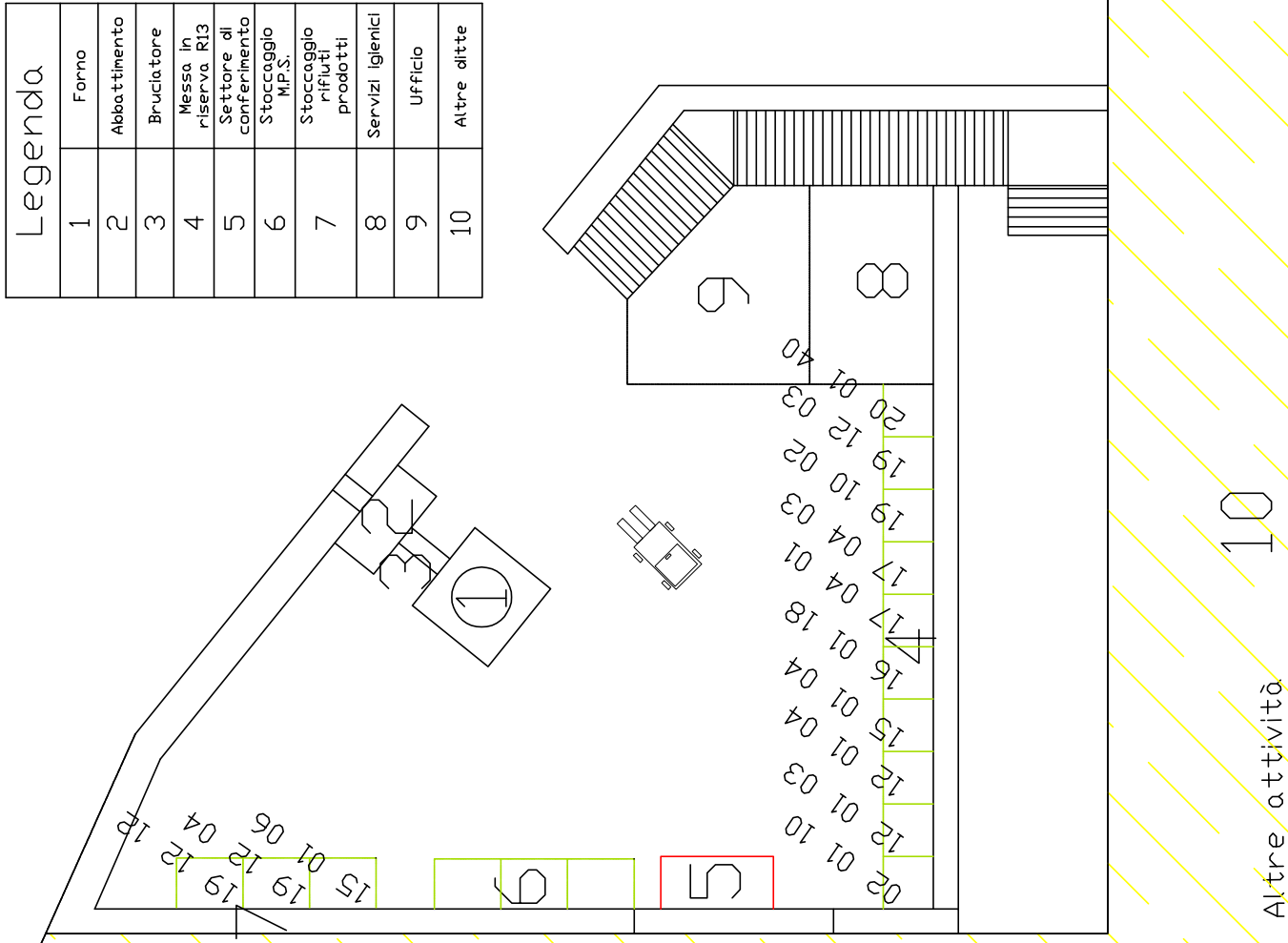

Altre attività
10

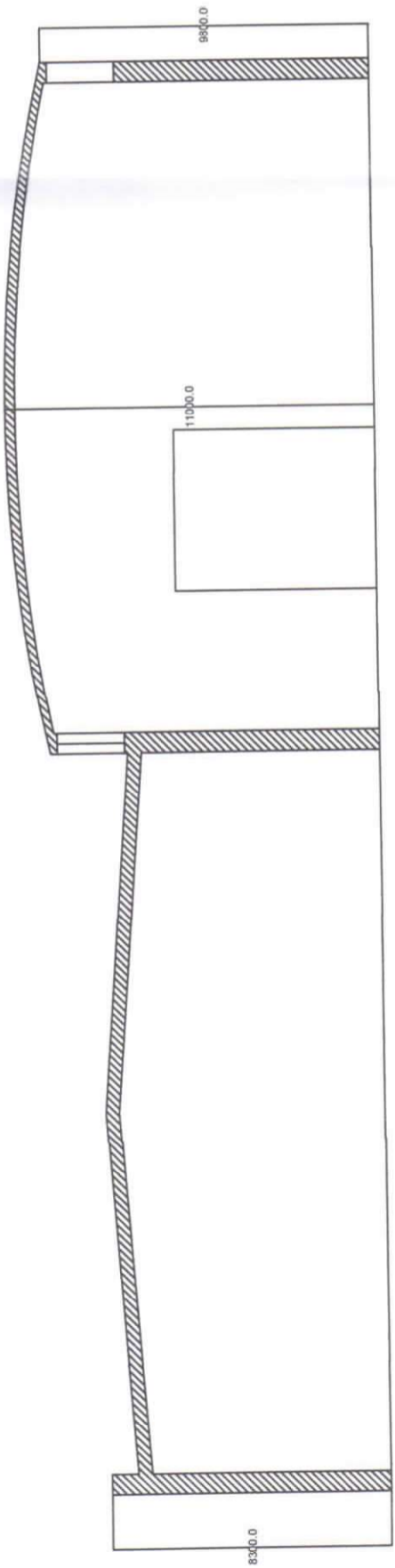

<p>LABORATORIUM Via Valsusa 10</p>		<p>Scale 1:200</p>	<p>5.2</p>	<p>Particolare Capannone</p>	<p>Custom bulletts Performance</p>
		<p>LABORATORIUM Via Valsusa 10 (BVI)</p>			

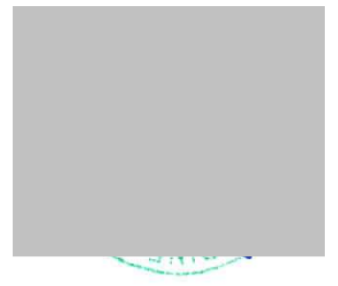
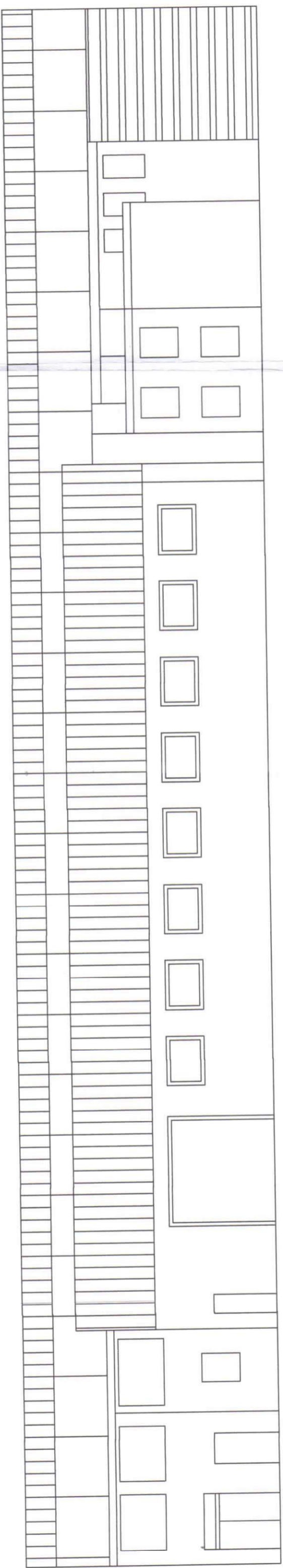

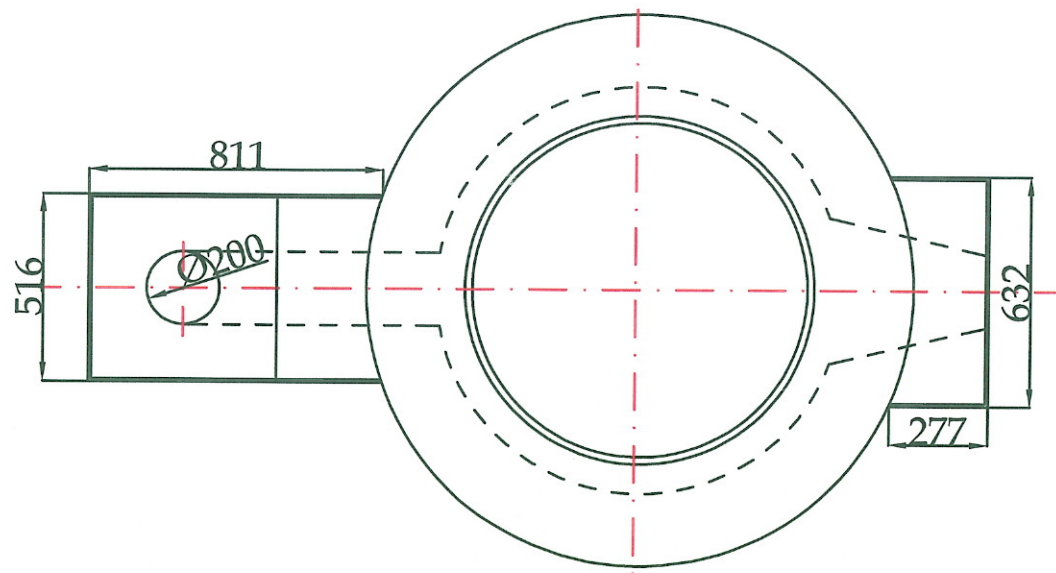
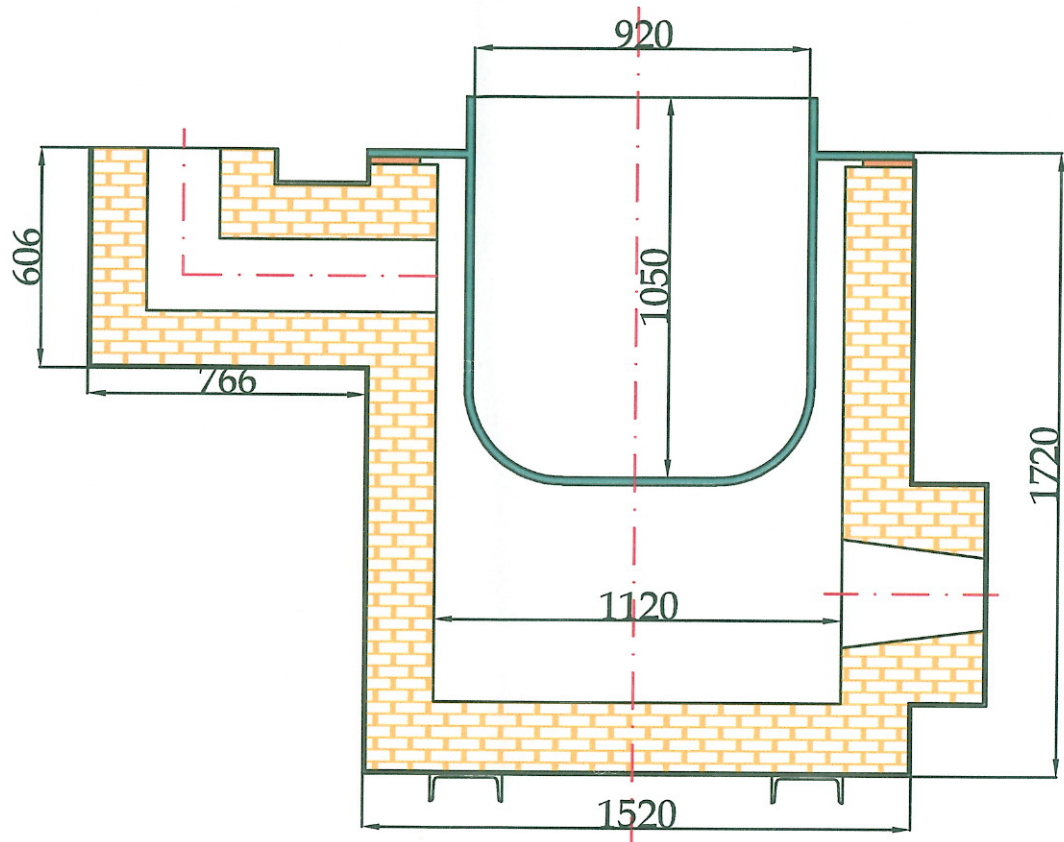

Scala 1: 20

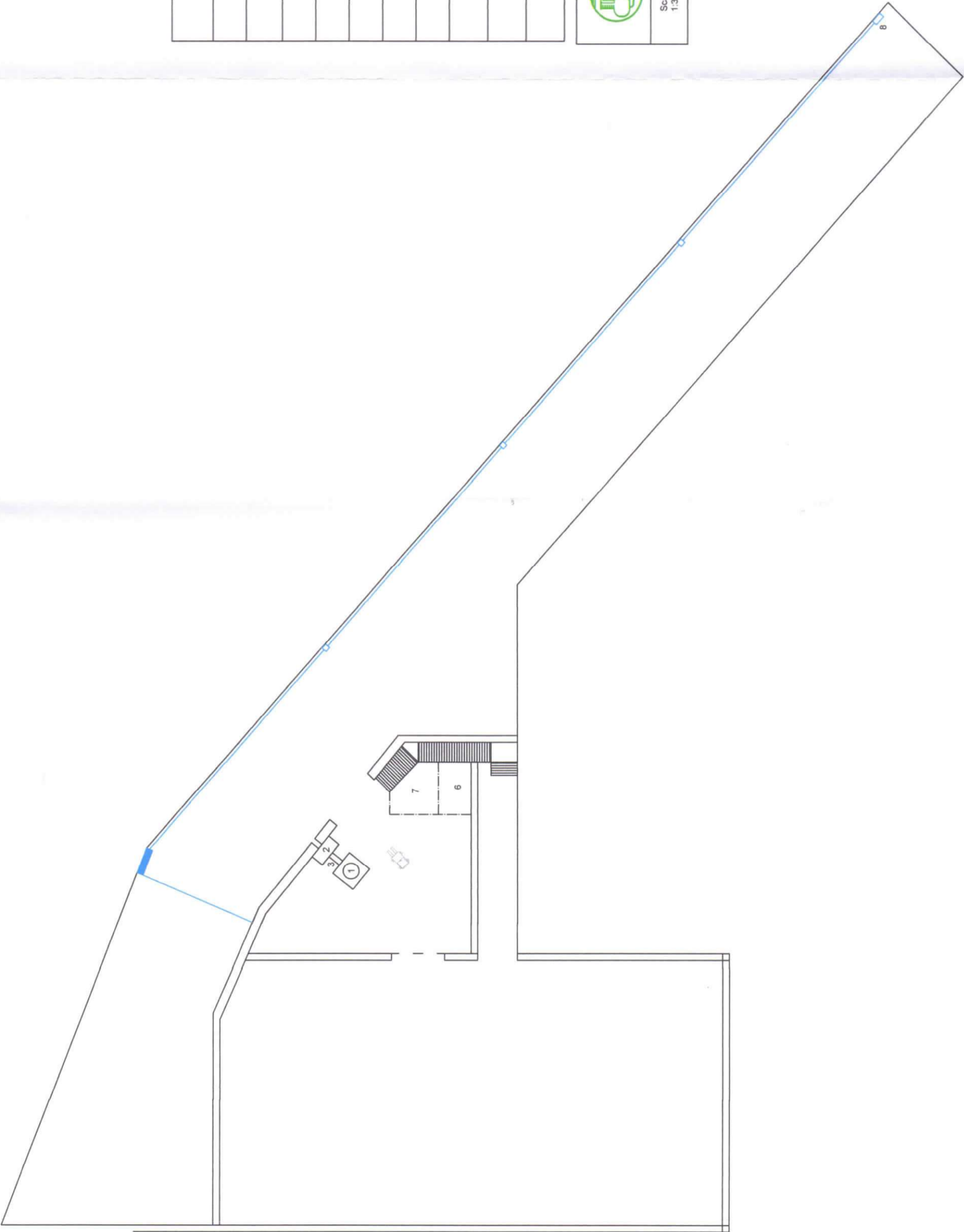

Legenda	
1	Forno
2	Abbattimento
3	Brucciato
4	Rifiuti Ingresso
5	MPS
6	Servizi Igenici
7	Ufficio
8	Trattamento Acque
E1	Emissioni 1
C1	Emissioni 2

Scala 1:300	6.2	Scarico	Custom Bullets Performance
----------------	-----	---------	----------------------------------



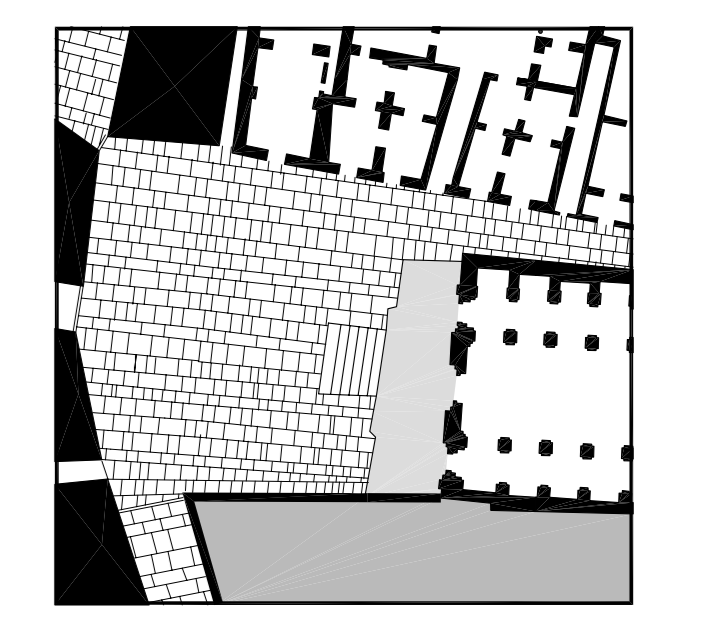


Comune di Avellino
Assessorato all'urbanistica
Settore Pianificazione ed uso del Territorio

Piano Urbanistico Comunale
art.4 L.R. 16 del 22 dicembre 2004
progetto:
Gregotti Associati Studio
Augusto Cagnardi
Vittorio Gregotti
Architetti

Il Dirigente
Antonio Fusco
fax. n. **2**
foglio n. **01**

titolo
**Azzonamento e
destinazioni d'uso**

scala:
1:5.000
FOSS
PUC approvato con Decreto del Presidente della
Provincia di Avellino n. 1 del 15.01.2008
Pubblicato sul B.U.R.C. n. 4 del 28.01.2008
n. file:
USA-TAV2-azzonamento-5000.dwg

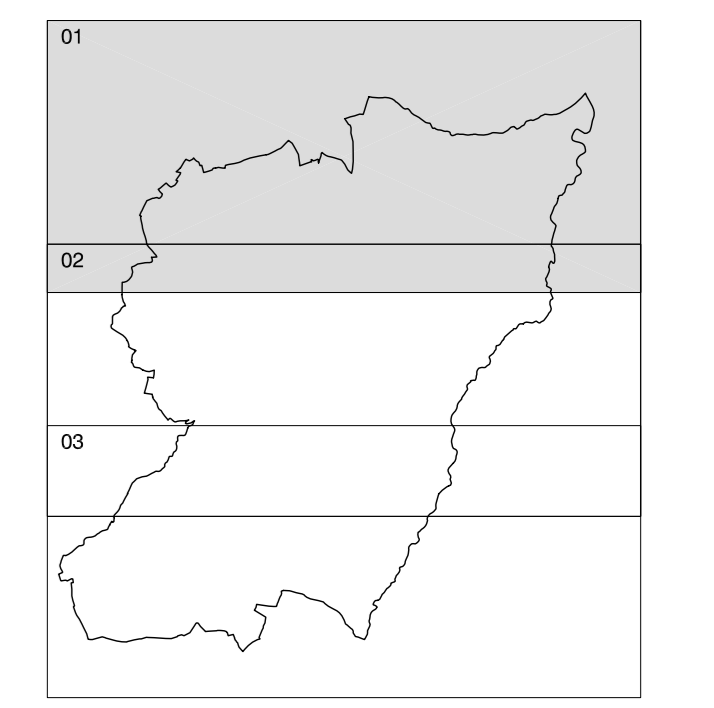

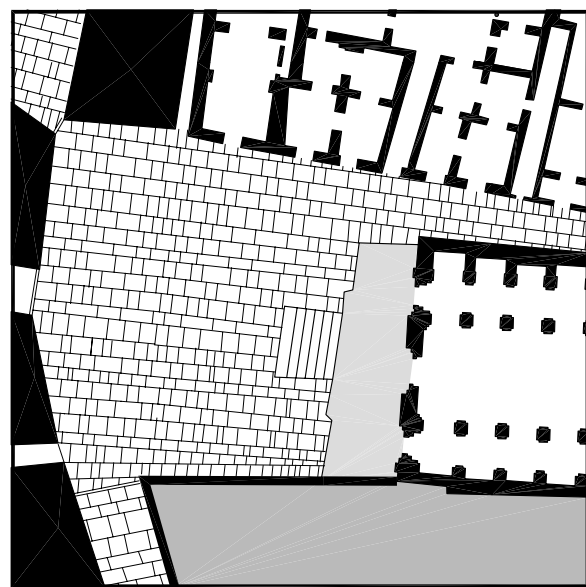

Comune di Avellino
Assessorato all'Urbanistica
Settore Pianificazione ed uso del Territorio

Piano Urbanistico Comunale
art.24 L.R. 16 del 22 dicembre 2004

progetto:
Gregotti Associati Studio
Augusto Cagnardi
Vittorio Gregotti
Architetti

Il Dirigente
Antonio Fusco

tav. n. **2**

foglio n.

titolo
**Azzonamento e
destinazioni d'uso
Legenda**

scala
1:5.000

note

PUC approvato con Decreto del Presidente della
Provincia di Avellino n. 1 del 15.01.2008
Pubblicato sul B.U.R.C. n. 4 del 28.01.2008

n.file
c93-leg-destinazioni-uso.dwg

Legenda

Zona A storica

	A1 Collina La Terra	Art. 11
	A2 Espansioni del nucleo storico	Art. 11
	A3 Borghi storici (Bellizzi, Picarelli, Ponticelli, Valle)	Art. 12

Zona B di impianto storico

	B1 Corso V. Emanuele e Viale Italia	Art. 13
	B2 Via Francesco Tedesco	Art. 13

Aree da trasformare in zona A storica e in zona B di impianto storico

	Aree da trasformare	Artt. 11, 12, 13
	Aree da trasformare per servizi	Artt. 11, 12, 13

Zona B di impianto recente

Le zone B di impianto recente, disciplinate dall'art. 14 delle NTA, trovano riscontro cartografico nella tavola 3 "Modalità d'intervento". Nella presente tavola sono individuate le destinazioni d'uso compatibili

	Area Mercatone	Art. 14
--	----------------	---------

Zone di trasformazione

	Zone di sostituzione e ricomposizione urbana	Art. 16
	Zone di riqualificazione	Art. 16
	Zone di nuovo impianto	Art. 16
	Zone di nuovo impianto a destinazione turistico-ricettiva	Art. 16
	Aree di cessione per servizi	Art. 16
	Destinazioni d'uso delle aree di concentrazione dell'edificato	Art. 16

Zona D Produttive

	Zona A.S.I.	Art. 18
	Zona A.S.I.: zone industriali di previsione	Art. 18
	Zona artigianale di produzione Area P.I.P.	Art. 19

Zona E Agricole

	Zone agricole	Art. 20
	Aree boscate	Art. 20
	Aree di pertinenza degli edifici storici e aree di valore storico-ambientale	Artt. 7, 30

Zona F per servizi di interesse generale

Servizi di interesse generale
D.M. 1444/68 Art. 21

	Attrezzature di interesse generale	
	Istruzione superiore	
	Attrezzature sanitarie e ospedaliere	

	Zona A.S.I.: attrezzature di interesse generale	Art. 18
--	---	---------

	Zona A.S.I.: Parco territoriale	Art. 18
--	---------------------------------	---------

	Parchi territoriali	Art. 21
--	---------------------	---------

	Parco agricolo	Art. 23
--	----------------	---------

	Parco del Fenestrelle Acquisizione pubblica o Cessione privata	Art. 22
--	---	---------

	Destinazioni d'uso delle aree di concentrazione dell'edificato - Residenza	Art. 22
--	--	---------

	Aree a parco di cessione	Art. 22
--	--------------------------	---------

	Aree per attività turistico-ricettive	Art. 22
--	---------------------------------------	---------

Altri servizi e attrezzature di interesse
sovracomunale Art. 21

	Altri servizi e attrezzature	
--	------------------------------	--

	Istituzioni e uffici pubblici	
--	-------------------------------	--

	Altre attrezzature di interesse generale	
--	--	--

	Università	
--	------------	--

	Aree militari	
--	---------------	--

	Impianti tecnologici	
--	----------------------	--

	Autostazione	
--	--------------	--

	Cimitero	
--	----------	--

	Attrezzature sportive	
--	-----------------------	--

	Area di prima accoglienza	
--	---------------------------	--

	Area per spettacoli	
--	---------------------	--

	Area mercatale	
--	----------------	--

	Eliporto	
--	----------	--

	Parcheggi d'interscambio	
--	--------------------------	--

	Scuola Enologica	
--	------------------	--

	Chiese storiche e Castello	
--	----------------------------	--

	Parco Archeologico del Castello	
--	---------------------------------	--

	Servizio esistente	
--	--------------------	--

	Servizio in progetto	
--	----------------------	--

	Servizio privato di uso pubblico esistente	
--	--	--

	Servizio privato di uso pubblico in progetto	
--	--	--

	Servizio privato esistente	
--	----------------------------	--

Aree per servizi

Aree a Standard
D.M. 1444/68 Art. 24

	Servizi	
--	---------	--

	Istruzione inferiore	
--	----------------------	--

	Attrezzature di interesse comune	
--	----------------------------------	--

	Spazi pubblici attrezzati	
--	---------------------------	--

	Verde pubblico	
--	----------------	--

	Attrezzature sportive	
--	-----------------------	--

	Attrezzature sanitarie e ospedaliere	
--	--------------------------------------	--

	Parcheggi delle attività terziarie	
--	------------------------------------	--

	Parcheggi	
--	-----------	--

	Servizio esistente	
--	--------------------	--

	Servizio in progetto	
--	----------------------	--

	Servizio privato di uso pubblico esistente	
--	--	--

	Servizio privato di uso pubblico in progetto	
--	--	--

	Servizio privato esistente	
--	----------------------------	--

	Servizio privato esistente	
--	----------------------------	--

	Servizio privato esistente	
--	----------------------------	--

	Servizio privato esistente	
--	----------------------------	--

	Servizio privato esistente	
--	----------------------------	--

	Servizio privato esistente	
--	----------------------------	--

	Servizio privato esistente	
--	----------------------------	--

	Servizio privato esistente	
--	----------------------------	--

	Servizio privato esistente	
--	----------------------------	--

	Servizio privato esistente	
--	----------------------------	--

	Servizio privato esistente	
--	----------------------------	--

	Servizio privato esistente	
--	----------------------------	--

	Servizio privato esistente	
--	----------------------------	--

	Servizio privato esistente	
--	----------------------------	--

	Servizio privato esistente	
--	----------------------------	--

	Servizio privato esistente	
--	----------------------------	--

	Servizio privato esistente	
--	----------------------------	--

	Servizio privato esistente	
--	----------------------------	--

	Servizio privato esistente	
--	----------------------------	--

	Servizio privato esistente	
--	----------------------------	--

	Servizio privato esistente	
--	----------------------------	--

	Servizio privato esistente	
--	----------------------------	--

	Servizio privato esistente	
--	----------------------------	--

	Servizio privato esistente	
--	----------------------------	--

	Servizio privato esistente	
--	----------------------------	--

	Servizio privato esistente	
--	----------------------------	--

	Servizio privato esistente	
--	----------------------------	--

	Servizio privato esistente	
--	----------------------------	--

	Servizio privato esistente	
--	----------------------------	--

	Servizio privato esistente	
--	----------------------------	--

	Servizio privato esistente	
--	----------------------------	--

	Servizio privato esistente	
--	----------------------------	--

	Servizio privato esistente	
--	----------------------------	--

	Servizio privato esistente	
--	----------------------------	--

	Servizio privato esistente	
--	----------------------------	--

	Servizio privato esistente	
--	----------------------------	--

	Servizio privato esistente	
--	----------------------------	--

	Servizio privato esistente	
--	----------------------------	--

	Servizio privato esistente	
--	----------------------------	--

	Servizio privato esistente	
--	----------------------------	--

	Servizio privato esistente	
--	----------------------------	--

	Servizio privato esistente	
--	----------------------------	--

	Servizio privato esistente	
--	----------------------------	--

	Servizio privato esistente	
--	----------------------------	--

	Servizio privato esistente	
--	----------------------------	--

	Servizio privato esistente	
--	----------------------------	--

	Servizio privato esistente	
--	----------------------------	--

	Servizio privato esistente	
--	----------------------------	--

	Servizio privato esistente	
--	----------------------------	--

	Servizio privato esistente	
--	----------------------------	--

	Servizio privato esistente	
--	----------------------------	--

	Servizio privato esistente	
--	----------------------------	--

	Servizio privato esistente	
--	----------------------------	--

Destinazioni d'uso

	Residenza	Art. 2
--	-----------	--------

	Residenza con P.T. per servizi alle persone Res. max 100%; Serv. alle pers. max 20%	Art. 2
--	--	--------

	Residenza e terziario Res. max 40%; Terz. max 100%; Serv. alle pers. max 15%	Art. 2
--	---	--------

	Servizi alle persone	Art. 2
--	----------------------	--------

	Residenza con giardino	Art. 2
--	------------------------	--------

	Attività turistico-ricettive (+) con vincolo di destinazione	Art. 2
--	---	--------

	Terziario	Art. 2
--	-----------	--------

	Terziario e ricerca Terz. e ricerca max 100%; Res. max 30%	Art. 2
--	---	--------

	Terziario e Commercio Terz. max 50%; Comm. max 50%	Art. 2
--	---	--------

	Commercio	Art. 2
--	-----------	--------

	Artigianale di produzione	Art. 2
--	---------------------------	--------

	Industriale	Art. 2
--	-------------	--------

Aree per la viabilità

	Viabilità esistente	Art. 26
--	---------------------	---------

	Viabilità di progetto	Art. 26
--	-----------------------	---------

	Nuovo casello autostradale	Art. 26
--	----------------------------	---------

	Area ferroviaria	Art. 26
--	------------------	---------

	Svincoli di progetto	Art. 26
--	----------------------	---------

Fasce di rispetto e vincoli

	Fascia di rispetto cimiteriale (T.U. 1265/34 e L.R. 14/82)	Art. 32
--	---	---------

	Fascia di rispetto stradale (D.P.R. 285/92 e L.R. 14/82)	Art. 32
--	---	---------

	Fascia di rispetto ferroviario (D.P.R. 735/80)	Art. 32
--	---	---------

	Corsi d'acqua	
--	---------------	--

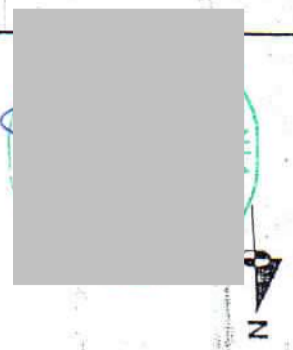
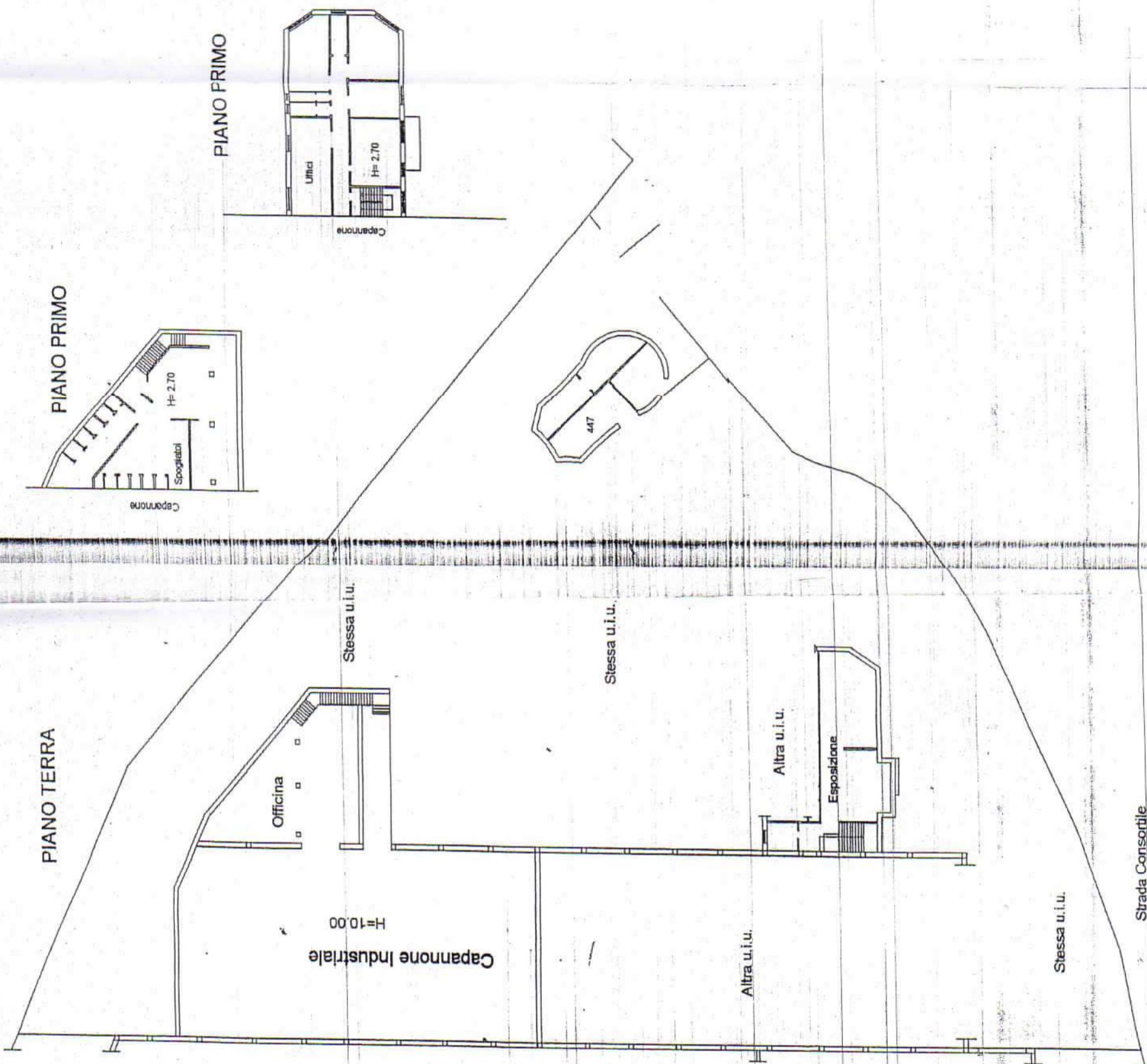



COMUNE DI AVELLINO

PROVINCIA DI AVELLINO

"SITO PER LO STOCCAGGIO E IL RECUPERO R4 DI RIFIUTI PERICOLOSI E NON AI SENSI
DELL'ART. 208 D.L.VO 152/06 E SUCC. MOD. ED INT."

Localizzazione: I [REDACTED]

Committente: **CUSTOM PERFORMANCE BULLETTTS Srl**

Autocertificazione

(ai sensi dell'art. ai sensi dell'art. 15 della Legge n. 183 del 12.11.2011)

CERTIFICATO DI DESTINAZIONE URBANISTICA

Il sottoscritto Dr. C.A Iannace in qualità di consulente della ditta Custom Performance Bullettts, consapevole delle sanzioni penali, nel caso di dichiarazioni non veritiere e falsità negli atti, richiamate dall'Art. 76D.P.R. n. 445 del 28/12/2000

ASSEVERA

La particella n. 8 - del foglio di mappa n.1186

È compresa nella zona urbanistica omogenea:

Zona D - Produttiva Consolidata

La zona D riguarda aree specificatamente riservate ad insediamenti produttivi, già disciplinate dal Piano di Insediamenti Produttivi Vigente.

Vincoli esistenti sull'area di intervento

-Non ricade in zone di particolare attenzione o d'interesse naturalistico, quali zone di rispetto dei corpi idrici, zone umide, zone costiere, zone montuose o forestali, riserve e parchi naturali, zone classificate o protette dalla legislazione degli Stati membri, zone protette

speciali designate dagli Stati membri in base alle direttive 79/409/CEE e 92/43/CEE, zone nelle quali gli standard di qualità ambientale fissati dalla legislazione comunitaria sono già stati superati, zone a forte densità demografica, zone di importanza storica, culturale o archeologica, territori con produzioni agricole di particolare qualità e tipicità di cui all'articolo 21 del decreto legislativo 18 maggio 2001, n. 228.

- Nelle vicinanze dell'area **non sono presenti** zone residenziali, scuole o aree ricreative.

