

COMUNE DI RUMERI
 Provincia di Avellino

IMPIANTO ASI DI VALLE UFTA

GESTORE
 ASI/DEP SRI

REFERENTE IPIC
 Ing. IANNO SPINIELLO

Oggetto
ISTANZA AIA

Numero del D.Lgs. 152/2006

TITOLO
 AEROFOTOGRAMMETRIA

DATA	REDAZIONE	SCALE	PROVA	TRACCE	TRAVOLE
15/03/2010	1:5000	1:5000			P

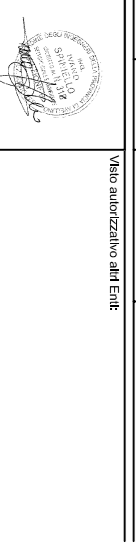

COMUNE DI RUMERI
 Provincia di Avellino

IMPIANTO ASI DI VALLE UFFITA

GESTIONE
 ASIOP/PI

REFERENTE PRC
 Ing. Mario SPINIELLO

Oggetto **ISTANZA AIA**
Art. 10 del D.Lgs. 152/2006

Titolo **PLANNIMETRIA CATASTALE**

DATA	FORMA	SCALE	TAVOLE
APRILE 2010	01	1:5000	Q

TRACIA E PLANIMETRIA CATASTALE

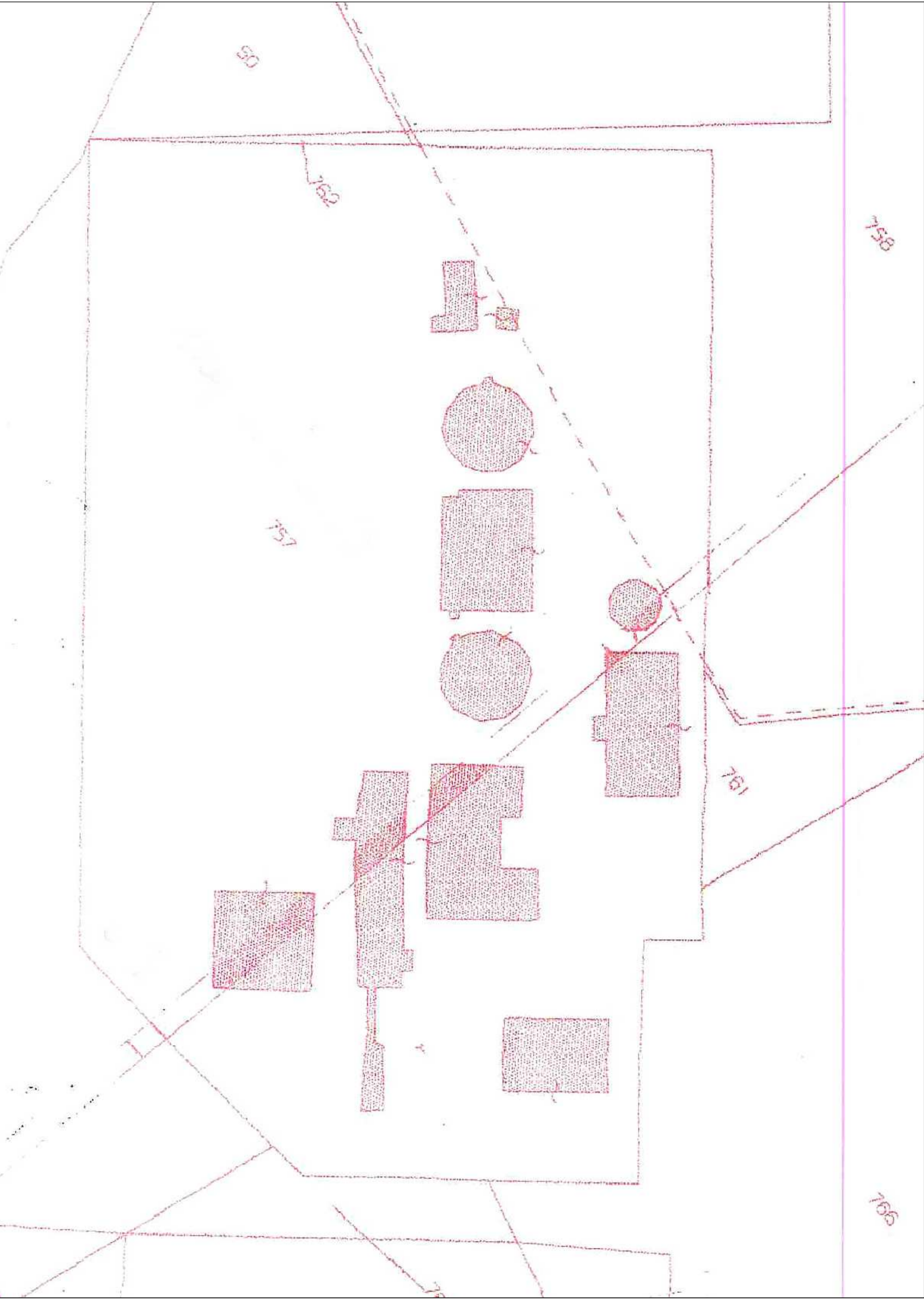

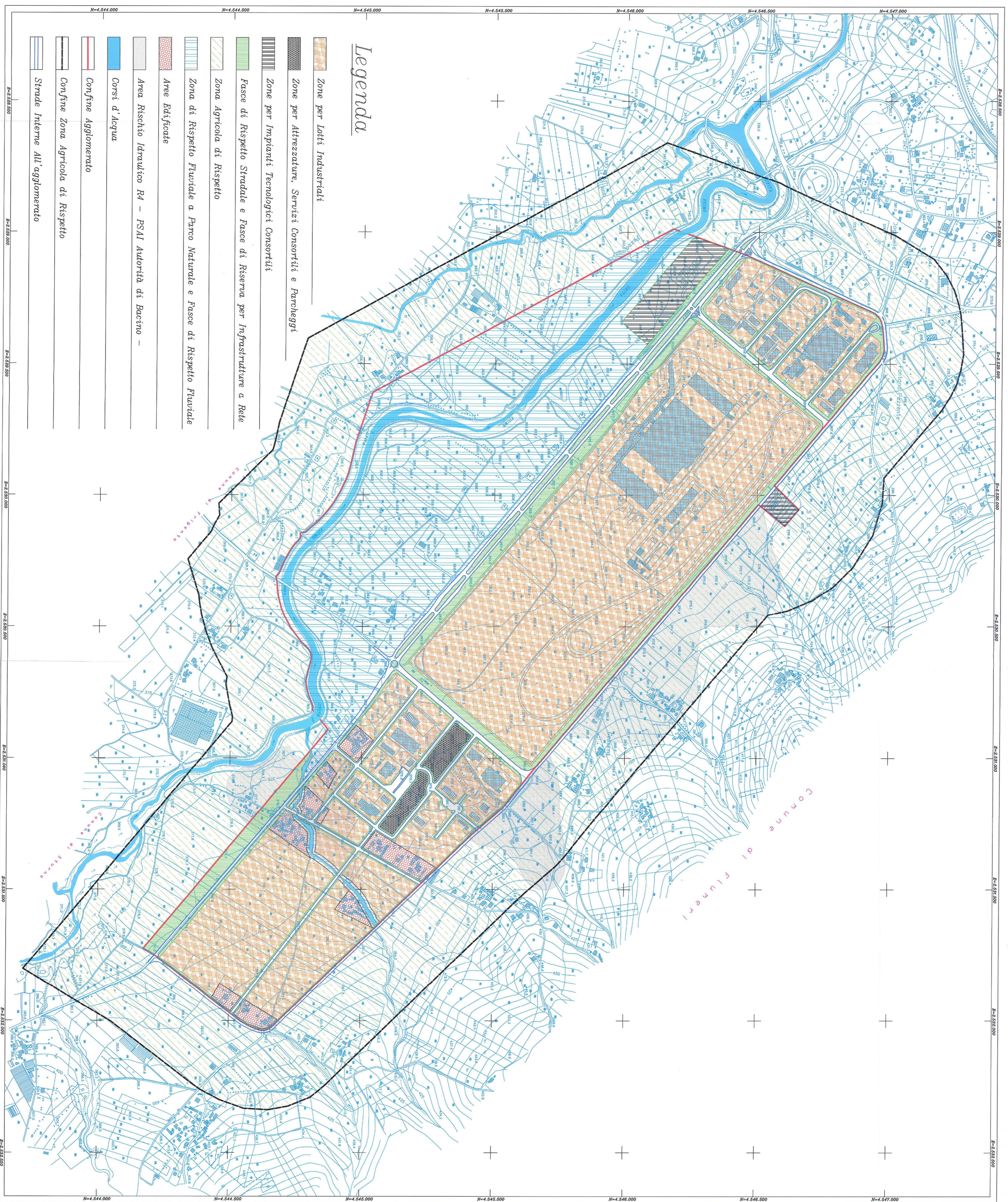

- Legenda**
- Zone per Lotti Industriali
 - Zone per Attrezzature, Servizi Consorziati e Parcheggi
 - Zone per Impianti Tecnologici Consorziati
 - Fasce di Rispetto Stradale e Fasce di Riserva per Infrastrutture a Rete
 - Zona Agricola di Rispetto
 - Zona di Rispetto Fluviale a Parco Naturale e Fasce di Rispetto Fluviale
 - Aree Edificabili
 - Area Rischio Idraulico R4 - PSAL Autorità di Bacino -
 - Corsi d'acqua
 - Confini Agglomerato
 - Confini Zona Agricola di Rispetto
 - Strade Interne All'agglomerato

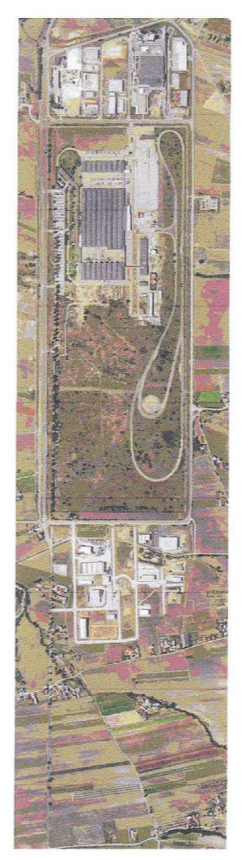

CONSORZIO PER L'AREA DI SVILUPPO INDUSTRIALE DELLA PROVINCIA DI AVELLINO

ASI

PROVINCIA DI AVELLINO
SETTORE GOVERNO DEL TERRITORIO
Servizio Urbanistica

Elaborato on-line: il PPT del Consorzio ASI di Avellino approvato in Conferenza di Servizi del 29.12.2005 con D.P.n. n. del 24.9.2006

VISTO: IL DIRIGENTE
IL DIRIGENTE
Arch. Francesco D'Onofrio

PIANO REGOLATORE TERRITORIALE DEFINITIVO
Aggiorno alle indicazioni Conferenza dei Servizi del 22/7/2005 e successive

Agglomerato Industriale
Valle Ufita

ZONIZZAZIONE
TAVOLA 2.3
SCALA 1:5.000

Posizione dell'area A.S.I. nella Prov. di Avellino

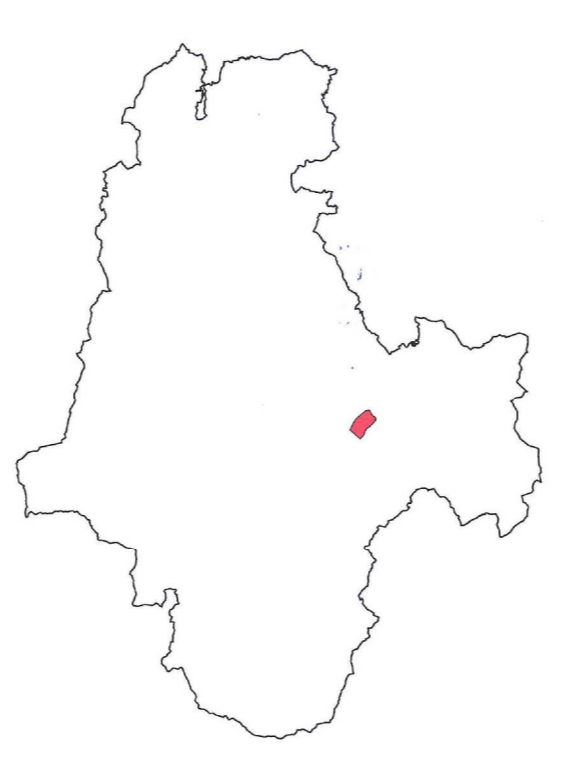

Inquadramento zona A.S.I. "Valle Ufita"

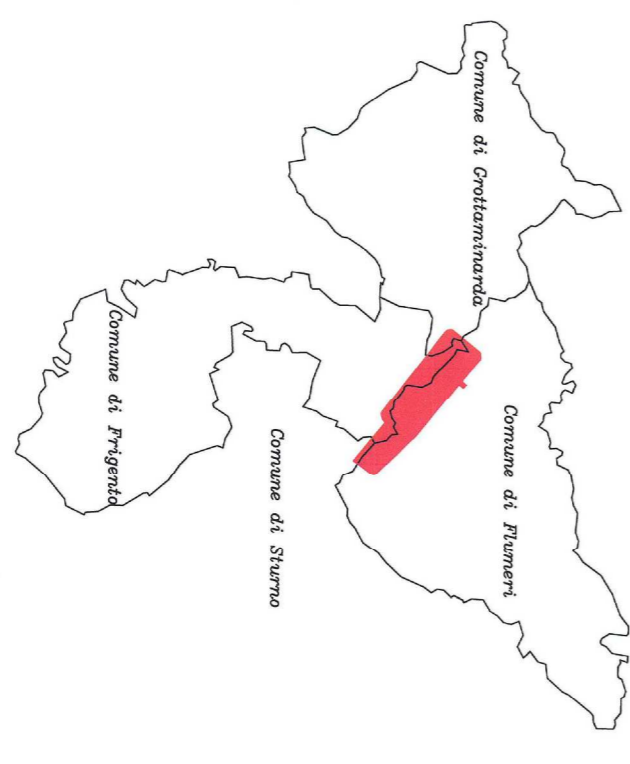

REDAZIONE:
Ufficio Tecnico del Consorzio ASI di Avellino
piazza Angelo Juffe
01100 Avellino

Data:
Agosto 2005

COMUNE DI FUMERI Provincia di Avellino	
IMPIANTO ASI DI VALLE UFITTA	
GESTIONE ASIDER 5/11	REFERENTE IPRC Ing. Vito SPINIELLO
OGGETTO Istanza AIA	n. del 14/10/2005
TITOLO Piano Urbanistico	TAVOLA R
DATA: 14/10/2005 FINE: 00 SCALA: 1:5000	PROVAZIONE R