

COMUNE DI FLUMERI  
Provincia di Avellino

**IMPIANTO ASI DI VALLE UFFITA**

GESTIONE  
ASIDER S.p.A.

REFERENTE IPIC  
Ing. IANNO SPINIELLO

Oggetto  
**ISTANZA AIA**  
Art. 10 del D.Lgs. 152/2006

TIPOLOGIA  
**AEROFOTOGRAMMETRIA**

Scale	Year	Scale	Year	Scale	Year	Scale	Year
1:2000	2010	1:5000	2010	1:10000	2010	1:25000	2010

Tavola:  
**P**

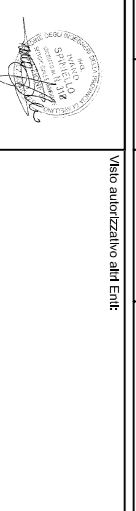

**COMUNE DI RUMERI**  
 Provincia di Avellino

**IMPIANTO ASI DI VALLE UFFITA**

GESTIONE  
 ASIOP/PI

REFERENTE PRC  
 Ing. Mario SPINIELLO

Oggetto **ISTANZA AIA**  
Art. 10 del D.Lgs. 151/2001

Titolo **PLANNIMETRIA CATASTALE**

DATA	FORMA	SCALE	TAVOLE
APRILE 2010	01	1:5000	Q

TRACCE E FIRME DEL TECNICO



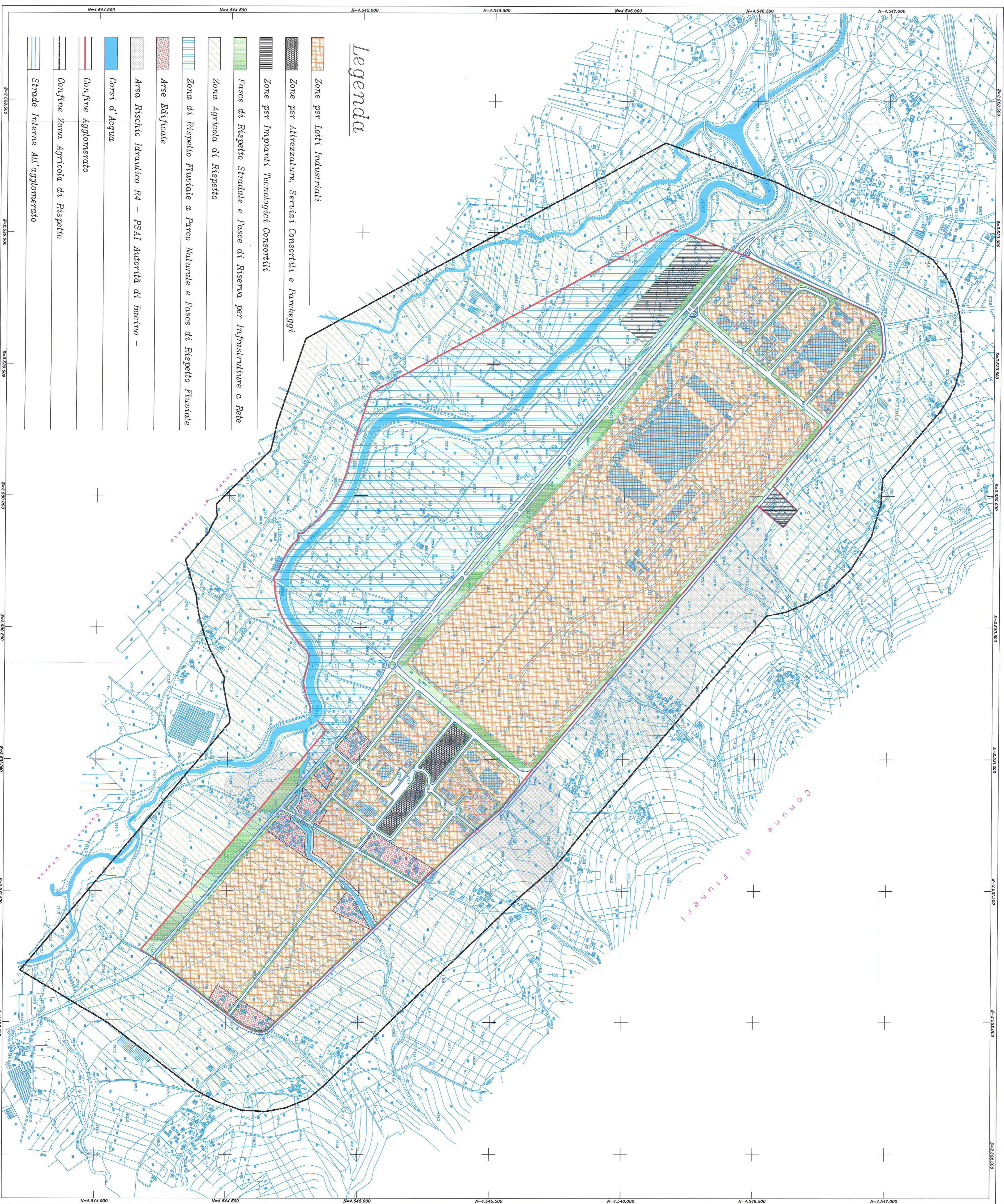

*Legenda*

- Zone per Lotti Industriali
- Zone per Attrezzature, Servizi Consorziati e Parcheggi
- Zone per Impianti Tecnologici Consorziati
- Fasce di Rispetto Stradale e Fasce di Riserva per Infrastrutture a Rete
- Zona Agricola di Rispetto
- Zona di Rispetto Fluviale a Parco Naturale e Fasce di Rispetto Fluviale
- Aree Edificade
- Area Rischio Idraulico R4 - PSAL Autorità di Bacino -
- Corsi d'acqua
- Confini Agglomerato
- Confini Zona Agricola di Rispetto
- Strade Interne All'agglomerato

CONSORZIO PER L'AREA DI SVILUPPO INDUSTRIALE DELLA PROVINCIA DI AVELLINO

**ASI**

PROVINCIA DI AVELLINO  
SETTORE GOVERNO DEL TERRITORIO  
Servizio Urbanistica

Elaborato e/o con il PPT del Consorzio ASI di Avellino approvato in Conferenza di Servizi del 29.12.2005 con D.P.n. n° del 24.9.2006

VISTO: IL DIRIGENTE  
IL DIRIGENTE  
Arch. Francesco D'Onofrio

**PIANO REGOLATORE TERRITORIALE DEFINITIVO**  
Aggiorno alle indicazioni Conferenza dei Servizi del 22/7/2005 e successive

Agglomerato Industriale  
Valle Ufita



**ZONIZZAZIONE**

**TAVOLA 2.3**

SCALA 1:5.000

Posizione dell'area A.S.I. nella Prov. di Avellino

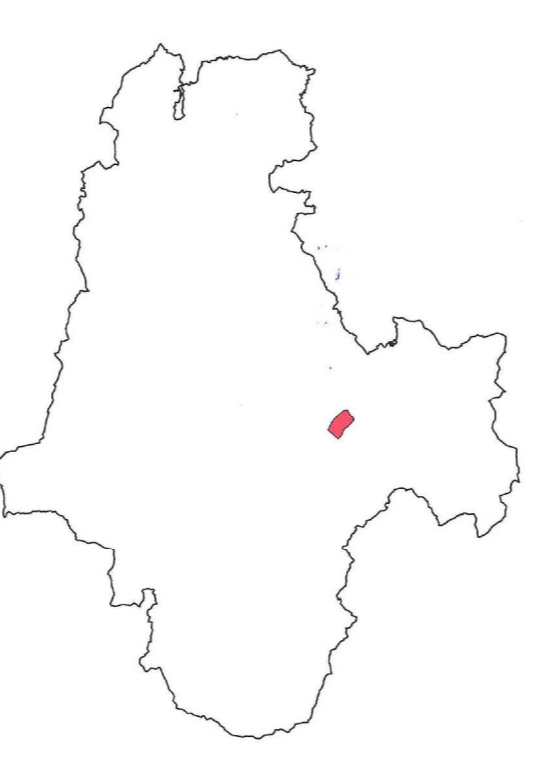

Inquadramento zona A.S.I. "Valle Ufita"

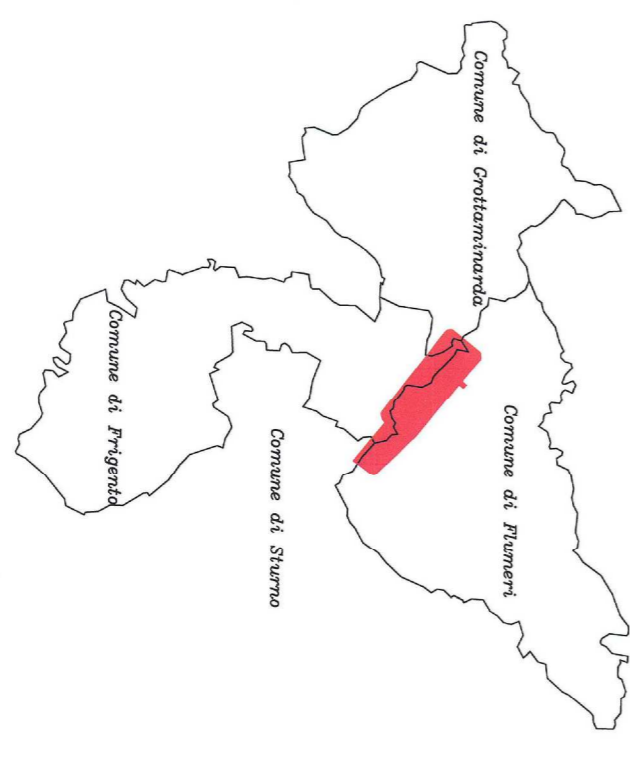

REDAZIONE:  
Ufficio Tecnico del Consorzio ASI di Avellino  
piazza Angelo Adami

DATA:  
Agosto 2005

COMUNE DI FLUMERI Provincia di Avellino		
<b>IMPIANTO ASI DI VALLE UFITA</b>		
GESTIONE:	ASIDER 5/11	
REFERENTE IPRC:	Ing. VITO SPINIELLO	
Oggetto:	<b>ISTANZA AIA</b>	
	Atto n. 643 del 19/05/2006	
TITOLO:	<b>PIANO URBANISTICO</b>	
DATA:	AVL 13/10	FOVA
NUM.	00	00
SCALE:	1:5000	
TAVOLI:	<b>R</b>	